







LEELA EXCLUSIVE SWITZERLAND 8D5N

กำหนดการเดินทาง : 7-14 มีนาคม, 14-21 มีนาคม** / 9-16 เมษายน**/ 11-18 เมษายน**/ 9-16 พฤษภาคม 2570

DAY 1

21.00 น. เรียนเชิญท่านสมาชิกพร้อมกัน ณ ท่าอากาศยานนานาชาติสุวรรณภูมิ ชั้น 4 ประตู 4 Row H เคาน์เตอร์สายการบินไทย พบเจ้าหน้าที่ของบริษัทฯ คอยต้อนรับ และอำนวยความสะดวกด้านเอกสาร ตลอดจนสัมภาระโหลดใต้ท้องเครื่อง

DAY 2

01.05 น. นำคณะออกเดินทางสู่ ท่าอากาศยานนานาชาติซูริค ประเทศสวิตเซอร์แลนด์ โดยสายการบินไทย เที่ยวบินที่ TG970 (ใช้เวลาเดินทาง 11.45 ชั่วโมง)

07.50 น. คณะเดินทางถึงท่าอากาศยานนานาชาติซูริค ประเทศสวิตเซอร์แลนด์ หลังผ่านการตรวจคนเข้าเมือง และศุลกากรแล้ว นำท่านเดินทางต่อโดยรถโค๊ชปรับอากาศ



LINDT HOME OF CHOCOLATE

นำท่านเข้าชม Lindt Home of Chocolate เป็นแหล่งท่องเที่ยวสุดหวานใน สวิตเซอร์แลนด์ โดดเด่นด้วยน้ำพุช็อกโกแลตขนาดยักษ์และพิพิธภัณฑ์ เล่าเรื่องราวช็อกโกแลตระดับโลก ท่านสามารถเรียนรู้ขั้นตอนการทำ ลิ้มรส ช็อกโกแลต และเลือกซื้อของฝากได้ เหมาะสำหรับสายหวานและคนรัก ช็อกโกแลตทุกวัย







บริการอาหารกลางวัน ณ ร้านอาหาร

ZEUGHAUSKELLER

ร้านนี้ถือเป็นร้านอาหารที่ได้รับความนิยมมาก เปิดให้บริการตั้งแต่ปี ค.ศ. 1487 ตั้งอยู่ในอาคารเก่าแก่เคยเป็นที่เก็บคลังอาวุธเก่า เป็นร้านอาหารนานาชาติ







BERN







นำท่านเดินทางสู่ กรุงเบิร์น (BERN) เมืองหลวงของประเทศสวิสเซอร์แลนด์ มีความหมายว่า หมี ได้มาจากการที่ท่านดยุคแห่งเบิร์ตโทลต์ที่ 5 แห่งชาริงเกนตั้งชื่อสัตว์ตัวแรกที่ท่านพบขณะออกล่าสัตว์ ชม บ่อหมีสีน้ำตาล หรือ เบเร็นกราเบ็น "สัญลักษณ์ของกรุงเบิร์น" ให้ท่านได้ถ่ายภาพเป็นที่ระลึก เมืองแห่งนี้ได้รับการอนุรักษ์ไว้เป็นอย่างดี จนได้รับการยกย่องจากองค์การ UNESCO ของสหประชาชาติ ให้เป็น "เมืองมรดกทางวัฒนธรรมของโลก" นำท่านถ่ายภาพเป็นที่ระลึกกับ หอนาฬิกาไซท์ กล็อคเค่นทาร์ม หอนาฬิกาที่มีอายุถึง 800 ปี ซึ่งมี "โชว์" ให้ดูทุกชั่วโมงเมื่อนาฬิกาตีครบเวลา จากนั้นให้ท่านได้เพลิดเพลินกับย่านการค้ามาร์กาสเซ ย่านเมืองเก่าปัจจุบันซึ่งเต็มไปด้วยร้านดอกไม้ และบูติค ชมถนนจุงเคอร์นกาสเซ ถนนที่มีระดับสูงสุด ๆของเมืองนี้ ถนนกรัมกาสเซ ซึ่งเต็มไปด้วยร้านภาพวาดและร้านขายของเก่าในอาคารโบราณสไตล์บร็อค เป็นย่านที่ปลอดรถยนต์จึงเหมาะกับการเดินเที่ยวชมอาคารเก่าอายุ 200 - 300 ปี นำท่านเดินเล่นชมเมืองไปตามถนนสายสำคัญกลางเมืองที่มีน้ำพุทั้งหมด 100 กว่าบ่อประดับไปทั่วเมือง ซึ่งแต่ละบ่อจะมีสัญลักษณ์รูปปั้นแตกต่างกันไปจนได้รับการขนานนามว่า "City of Fountains"

บริการอาหารค่ำ ณ
RESTAURANT TERRASSE

ไฮไลท์ของร้านนี้ คือ สามารถนั่งชมวิว แม่น้ำ Aare ซึ่งเป็นแม่น้ำที่ไหลผ่านเมือง Bern ให้ท่านได้เพลิดเพลินไปกับรับประทานอาหารแสนสุดพิเศษ บริการทุกท่านด้วย 3 Course Menu









โรงแรม SAVOY BERN HOTEL หรือเทียบเท่า







DAY 3

บริการอาหารเช้า ณ
ห้องอาหารของโรงแรม





LAUSANNE

นำท่านเดินทางสู่ เมืองโลซานน์ (Lausanne) เมืองที่มีความสวยงามโดยธรรมชาติ ทิวทัศน์ที่สวยงาม และอากาศที่ปราศจากมลพิษ จึงดึงดูด นักท่องเที่ยวจากทั่โลกให้มาพักผ่อนตากอากาศ เมืองนี้ยังเป็นเมืองที่มีความสำคัญสาหรับ ชาวไทยเนื่องจากเป็นเมืองที่เคยเป็นที่ประทับของสมเด็จย่า จากนั้น นำท่านชม สวนสาธารณะ ที่มีรูปปั้นลิง 3 ตัว ปิดหู ปิดปาก ปิดตา อันเป็นสถานที่ทรงโปรดของในหลวงเมื่อทรงพระเยาว์ และถ่ายรูปกับศาลาไทย ที่รัฐบาลไทยส่งไปตั้งในสวนสาธารณะของเมืองโลซานน์

บริการอาหารกลางวัน ณ ภัตตาคาร

BOCCALINO











ร้านอิตาเลียนเก่าแก่ในย่านอูชี
เมืองโลซาน ใกล้ทะเลสาบเจนีวา
ขึ้นชื่อเรื่องพิซซ่าแป้งโฮมเมด









GENEVA CRUISE

นำท่านสัมผัสประสบการณ์การเดินทางสุดแสนโรแมนติกกับการ ล่องเรือชมความงามของทะเลสาบเจนีวา จากเมืองโลซาน (Lausanne) สู่เมืองมองเทรอซ์ (Montreux) ดื่มด่ำทัศนียภาพระดับมรดกโลกของ ไร่องุ่นขั้นบันไดลาโวซ์ (Lavaux) ที่ทอดตัวยาวสลับกับหมู่บ้านโบราณริมชายฝั่ง โดยมีฉากหลังเป็นเทือกเขาแอลป์อันยิ่งใหญ่ตระการตา ให้ท่านได้พักผ่อนและเก็บภาพความประทับใจตลอดสองข้างทาง

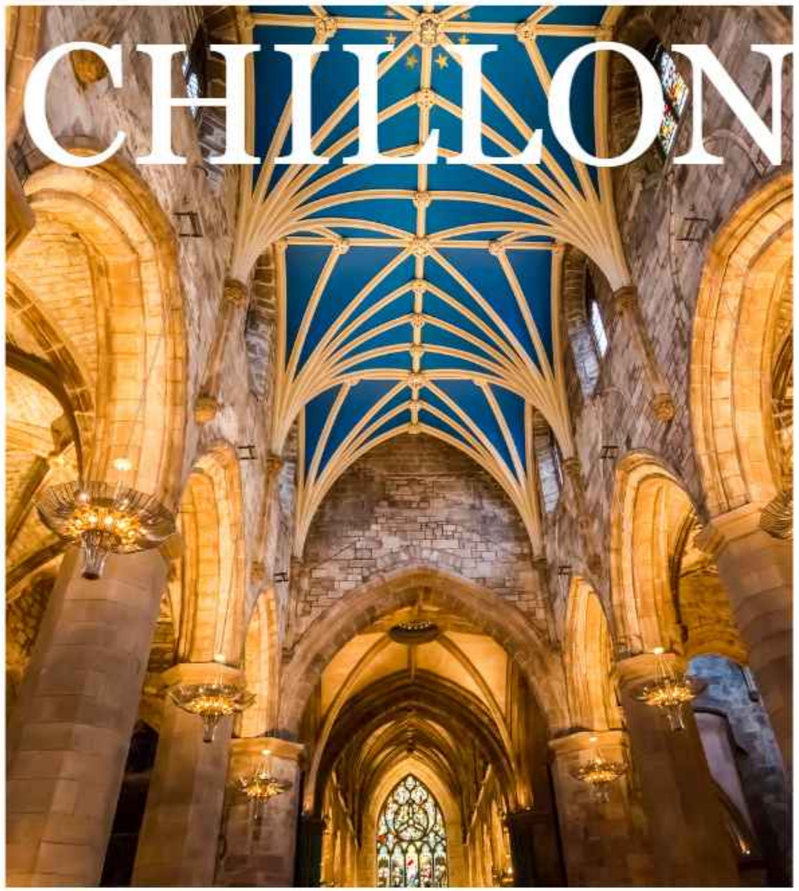

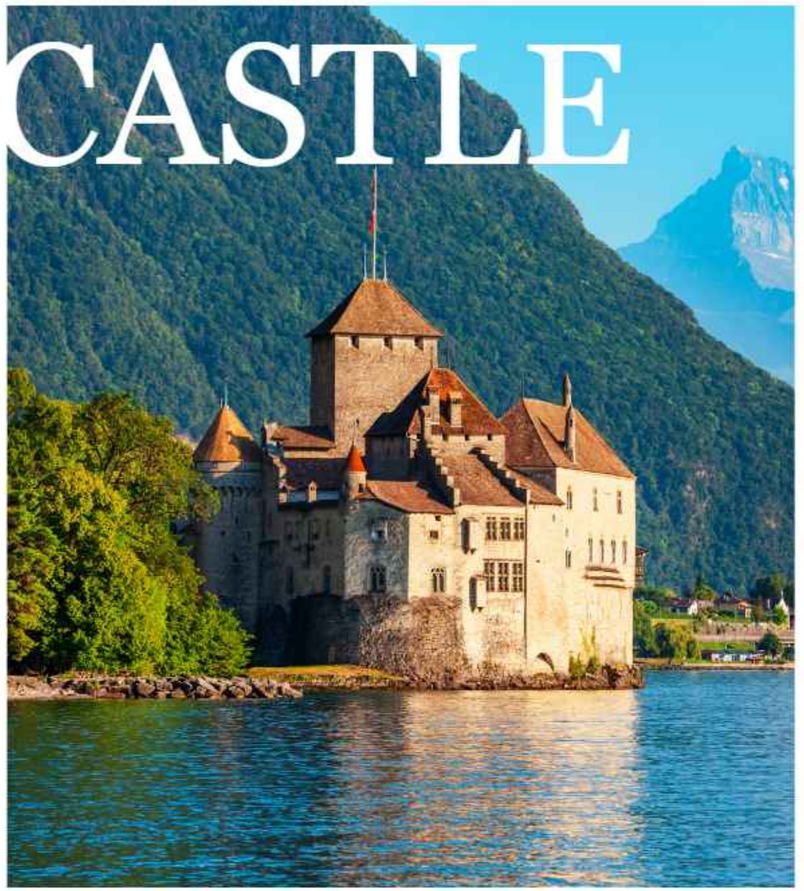



นำท่านชม ปราสาทชิลยอง (CHÂTEAU DE CHILLON) ปราสาทสไตล์กอทิก เก่าแก่ที่สร้างในราวศตวรรษที่สิบสาม ที่มีความเก่าแก่กว่า 1,000 ปี ถือได้ว่าเป็นสัญลักษณ์ประจำ เมืองมองเทรอซ์ ตั้งอยู่ริมทำเลสาบเจนีวา ประเทศสวิตเซอร์แลนด์ โดยอยู่ห่างจากตัวเมืองมงเทรอซ์ไป ประมาณ 3 กิโลเมตรปราสาทแห่งนี้สร้างบนเกาะหินตั้งแต่ยุคกลาง เดิมสร้างขึ้นมาเพื่อเก็บค่าผ่านทางและเป็นจุดควบคุมการเดินทางของนักเดินทางและขบวนสินค้าที่สัญจรผ่านไปมาจากเหนือสู่ใต้หรือจากตะวันตกสู่ตะวันออกของสวิตเซอร์แลนด์ ระหว่างบูร์กอญกับช่องเขากร็อง-แซ็ง-แบร์นาร์ และเป็นที่พักร้อนของราชวงศ์ซาวอย ซึ่งถือได้ว่าเป็นอัญมณีทางประวัติศาสตร์ของสวิตเซอร์แลนด์ โดยแบ่งเป็นห้องทั้งหมด 25 ห้อง

WINE TESTING



นำท่านสัมผัสประสบการณ์ชิมไวน์ “CLOS DE CHILLON” ที่ผลิตจากองุ่นในไร่องุ่นของปราสาทชิลยองเอง ลิ้มรสไวน์ขาวท้องถิ่นพร้อมขนมปังแบบวอดัวส์ ในบรรยากาศแห่งประวัติศาสตร์ริมทะเลสาบเจนีวา พร้อมเรียนรู้เรื่องราวการผลิตไวน์ที่ขึ้นชื่อของแถบ VEYTAUX และสามารถนำแก้วชิมไวน์กลับไปเป็นของที่ระลึกได้อีกด้วย

บริการอาหารค่ำ ณ ภัตตาคารอาหารจีน

RESTAURANT FAI WONG







ภัตตาคารอาหารจีน ตั้งอยู่ที่เมือง Montreux มีเมนูอาหารจีนสูตรต้น
ตำรับของชาวจีน เมนูโดดเด่นของร้าน คือเป็ดปักกิ่ง





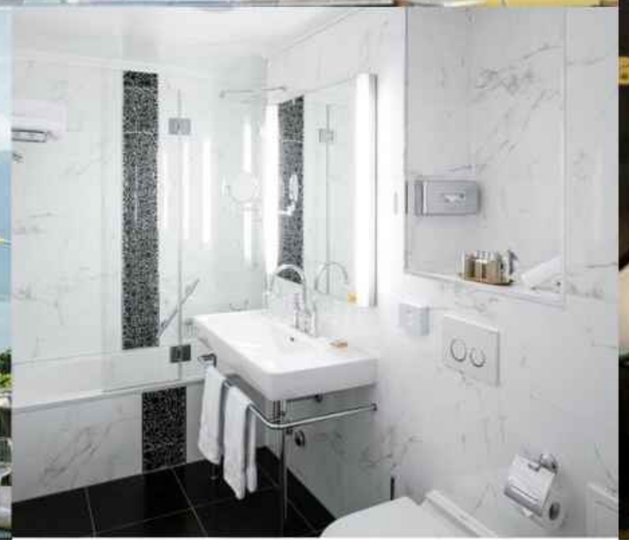

ที่พัก

GRAND HOTEL SUISSE MAJESTIC, AUTOGRAPH COLLECTION

หรือระดับเทียบเท่า

ค่ำคืนนี้ กรุณาจัดเตรียมกระเป๋าใบเล็กสำหรับการเข้าพักในคืนถัดไป
(Overnight Bag) เพื่อความสะดวกในการเดินทางและเข้าพัก









DAY 4 บริการอาหารเช้า ณ ห้องอาหารของโรงแรม

ZERMATT

นำท่านเดินทางสู่เมือง เซอร์แมตต์ ZERMATT เซอร์แมตต์ได้ชื่อว่าเป็นเมืองที่ปราศจากมลภาวะ อากาศบริสุทธิ์ ตั้งอยู่บนความสูงกว่า 1,620 เมตร เมืองที่ไม่อนุญาตให้รถยนต์ที่ใช้แก๊สและน้ำมันวิ่ง อีกทั้งได้รับการยกย่องว่าเป็นเมืองปลอดมลพิษของโลก เมืองตากอากาศที่สวยงามดุจสวรรค์บนดิน ด้วยความที่เป็นเมืองท่องเที่ยว ทำให้บ้านเรือนที่นี่เกือบทุกหลังยังคงความเป็นสวิสแท้ๆ ทำด้วยไม้และหิน หลังคาจั่ว มีปล่องควันและหน้าต่างบานคู่ที่ทาสีตัดกับตัวตึก ร้านแต่ละร้านเป็นร้านเล็กๆ แต่มีของต่าง ๆ อย่างครบครัน ทั้งสินค้าแบรนด์เนม นาฬิกา เสื้อผ้าและอุปกรณ์กีฬาที่มีอยู่หลากหลายร้าน

บริการอาหารกลางวัน ณ

RESTAURANT PINTE











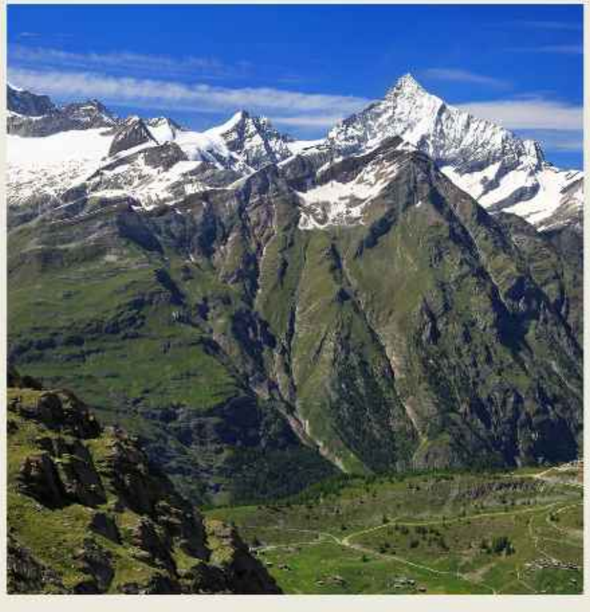



SUNNEGGA

จุด ชมวิวที่สวยงามอีกจุดหนึ่งของเมืองเซอร์แมท ซุนเนกา ด้วยความสูง 2238 เมตร การขึ้นไปยังซุนเนกานั้น เราจะนั่งรถรางใต้ดินลอดอุโมงค์ขึ้นไป เมื่อขึ้นไปถึงซุนเนกา ท่านจะได้พบกับร้านอาหารที่มีระเบียงนั่งพักนั่งรับประทานอาหารพร้อมชมวิวยอดเขาแมทเทอร์ฮอร์นจากจุดนั้น

รวมในอัตราค่าบริการ





ZERMATT BAHNHOF STRASSE

อิสระให้ทุกท่านได้เดินเล่นบนถนน ZERMATT BAHNHOFSTRASSE แหล่งขายสินค้า ของที่ระลึก ร้านอาหาร บ้านส่วนใหญ่ในเมือง เซอร์มัทท์ส่วนใหญ่จะสร้างในสไตล์ของสวิสชาเล่ย์ ด้านล่างมักเป็นร้านขายของ ชั้นบนจึงเป็นที่พักอาศัยเมื่อเดินไปเรื่อยๆ จะถึงถนน Hinterdofstrasse จะเจอบ่อน้ำพุ Ulrich Inderbinen ที่สร้างไว้เพื่อเป็นเกียรติแก่นักปีนเขาระดับตำนาน...

บริการอาหารค่ำ ณ ภัตตาคาร

Restaurant Schäferstube







สัมผัสเสน่ห์อาหารสวิสแท้ท่ามกลางบรรยากาศกระท่อมไม้แสนอบอุ่น ขึ้นชื่อเรื่องเมนู ซี่โครงแกะหน้าดำแห่งแคว้นวาเลส์ (VALAIS BLACKNOSE) ที่เลี้ยงเองในฟาร์มของครอบครัว นำมาย่างบนเตาถ่านหอมกรุ่นกลางร้าน ควบคู่กับเมนูชีสต้นตำรับและไวน์ท้องถิ่นชั้นดี

ที่พัก

WELLNESS HOTEL ALPENHOF

หรือเทียบเท่า















DAY 5

บริการอาหารเช้า ณ
ห้องอาหารของโรงแรม

สัมผัสประสบการณ์ระดับเวิลด์คลาส บนขบวนรถไฟสายโรแมนติก

GLACIER EXPRESS

Glacier Express จากเมือง เซอร์แมท สู่เมือง อันเดอร์แมท ตระการตาไปกับทัศนียภาพอันบริสุทธิ์ของเทือกเขาแอลป์ หุบเขาลึก และหมู่บ้านสไตล์สวิสสุดคลาสสิกที่โอบล้อมด้วยหิมะขาวโพลนผ่านกระจกพาโนรามา มอบความประทับใจไม่รู้ลืมในทุกวินาทีของการเดินทาง

ANDERMATT
อันเดอร์แมท



นำท่านเดินทางสู่ อันเดอร์แมท (ANDERMATT) หมู่บ้านใน หุบเขา URSEREN รัฐอูรี บนเส้นทางรถไฟสายโรแมนติก GLACIER EXPRESS ที่ระดับความสูง 1,437 เมตร รายล้อม ด้วยเทือกเขาสูงและกระท่อมไม้สไตล์สวิสชาเลต์สุดคลาสสิก ให้ ท่านสัมผัสบรรยากาศสวิสแท้ที่เรียบง่าย อากาศเย็นสบายตลอด ปี และเดินเล่นชมวิวริมแม่น้ำ UNTERALPREUSS





บริการอาหารกลางวัน ณ ภัตตาคาร

RESTAURANT BELLE ÉPOQUE







INTERLAKEN



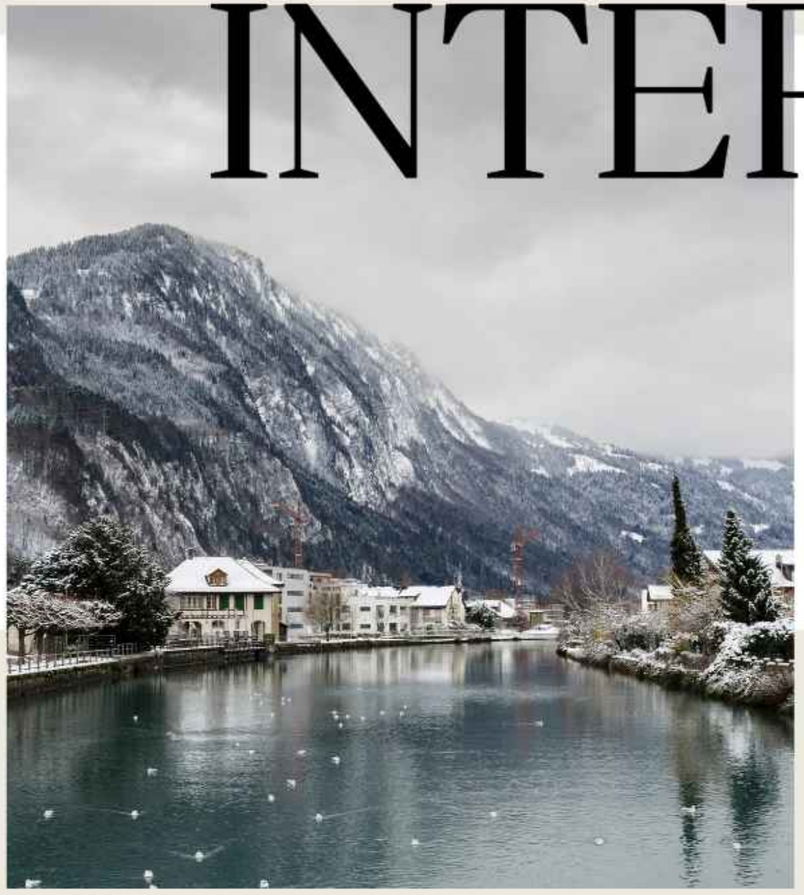



นำท่านเดินทางสู่ เมืองอินเทอร์ลาเก้น (Interlaken) เมืองที่มีทิวทัศน์อันงดงาม เสมือนประหนึ่งเมืองแห่งนี้ถูกโอบล้อมอยู่ในอ้อมกอดของหุบเขา และสายน้ำสีฟ้าครามสดใสของทะเลสาบที่จะทำให้ท่านรู้สึกสดชื่น พร้อมด้วยทะเลสาบทั้ง 2 ทะเลสาบที่ขนาบข้างเมืองไว้ ได้แก่ Thun Lake ทางทิศตะวันตก และ Brienz Lake ทางทิศตะวันออก พร้อมด้วยวิวเทือกเขาหิมะ 3 เทือกเขาสุดอลังการได้แก่ Jungfrao, Eiger และ Monch อิสระให้ท่านหามุมถ่ายรูปกับทัศนียภาพอันสวยงาม











บริการอาหารค่ำ ณ ภัตตาคารไทย

LITTLE THAI

GRINDELWALD

GRINDELWALD (กรินเดลวัลด์) หมู่บ้านเล็กๆ ใจกลางหุบเขาบน เทือกเขา Burnese Alps แห่งรัฐเบิร์น (Bern) ประเทศสวิตเซอร์แลนด์ ที่มีความสูงจากระดับน้ำทะเล 1,034 เมตร เป็นหมู่บ้านเล็กๆ รายล้อมไปด้วยทิวทัศน์สุดอลังการของเทือกเขาอันยิ่งใหญ่ ทิวสน และทุ่งหญ้าสีเขียวขจี เป็นจุดหมายของนักสกีหิมะในยามหน้าหนาว สภาพอากาศมีอากาศเย็นสบายตลอดทั้งปี เนื่องจากหมู่บ้านตั้งอยู่บนภูเขา ชื่อหมู่บ้านนี้ปรากฏอยู่ในเอกสารเป็นครั้งแรกในปี ค.ศ. 1146 เมื่อพระเจ้าคอนราดที่ 2 แห่งเยอรมนีทรงอุทิศอาคารในกรินเดิลวัลท์ให้แก่อารามเมืองอินเทอร์ลาเคิน ภายในหมู่บ้านยังขุดพบเครื่องมือสมัย ยุคหินใหม่ ตลอดจนพบเหรียญโรมัน ภายในพื้นที่ของกรินเดลวัลด์ หมู่บ้านสวยกลางหุบเขา ที่เปรียบเสมือนเป็น ประตูเข้าสู่ภูมิภาคยุงเฟรา เพราะอยู่ใกล้เคียงกับ ภูเขายุงเฟรา

















ที่พัก

SUNSTAR HOTEL & SPA GRINDELWALD

หรือเทียบเท่า





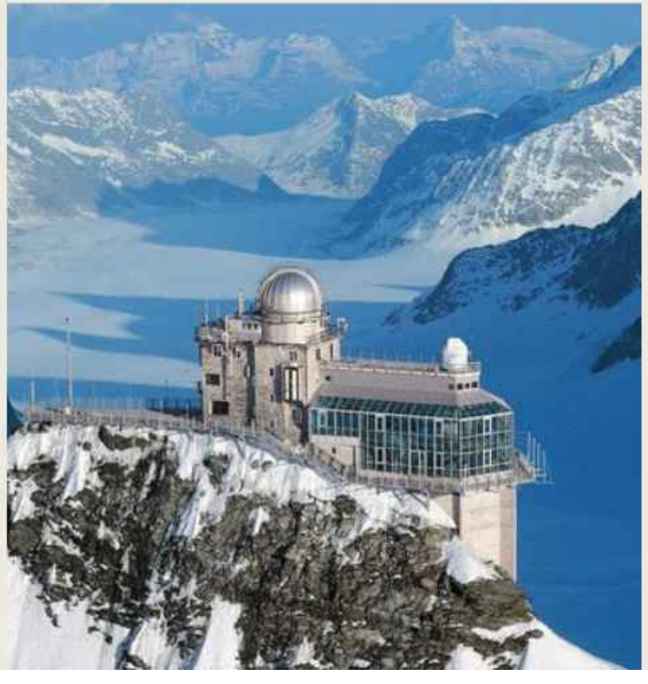

JUNGFRAUJOCH

TOP OF EUROPE

นำท่าน เดินทางสู่ ยอดเขาจุงเฟรา ที่เป็นสถานีรถไฟสูงที่สุดของยุโรป มีความสูงเหนือระดับน้ำทะเลถึง 3,454 เมตร (11,398 ฟุต) ซึ่งได้รับการยกย่องว่าเป็น TOP OF EUROPE และได้ชื่อว่าเป็นหลังคาแห่งยุโรปชม ถ้ำน้ำแข็ง (ICE PALACE) ที่มีอุณหภูมิต่ำกว่า 0 องศาเซลเซียสตลอดทั้งปี และเก็บรวบรวมสัตว์ที่อาศัยอยู่บริเวณเทือกเขา สฟริงซ์ SPHINX จุดชมวิวที่สูงที่สุดในยุโรป ซึ่งมองเห็นได้กว้างไกลที่สุด ณ จุด 3,571 เมตร สัมผัสความงดงามของธารน้ำแข็งอเลิทซ กลาเซียร์ (ALETSCH GLACIER) ที่ได้รับการยกย่องจากองค์การ UNESCO ให้เป็น “มรดกโลกทางธรรมชาติ” มีความยาวถึง 22 กิโลเมตร ยาวที่สุดในบรรดาทุ่งน้ำแข็งของเทือกเขาแอลป์ทั้งยุโรป และหนา 700 เมตรโดยไม่เคยละลาย

JUNGFRAU VIP GONDOLA







นำทุกท่านสัมผัสประสบการณ์แบบ EXCLUSIVE กับการนั่งกระเช้า JUNGFRAU VIP GONDOLA ด้วยกระเช้าวีไอพีกอนโดลาใหม่ พร้อมด้วยแชมเปญ สู่ EIGERGLETSCHER เพื่อนั่งรถไฟต่อไปยังยอดเขาจุงเฟรา ที่รอต้อนรับทุกท่านด้วย ICE BAR แบบส่วนตัว ก่อนที่จะนำทุกท่านเที่ยวชมโดยรอบ



Platinum Lounge



Ice Bar Jungfraujoch – Top of Europe





VIP Gondola

EXCLUSIVE EXPRIENCE

- PLATINUM LOUNGE (FREE DRINK AND SNACK)
- ICE BAR JUNGFRAUJOCH (45 MINTUE)
- VIP GONDOLA WITH CHAMPAGNE

CRYSTAL

บริการอาหารกลางวัน ณ ภัตตาคาร บนยอดเขาจุงเฟรา (บริการท่านด้วย 3 Course Menu)

















LAUTERBRUNNEN

นำท่านนั่งรถไฟลงสู่ หมู่บ้านเลาเทอร์บรุนเนิน หุบเขาแห่งสายน้ำที่มีน้ำตกน้อยใหญ่กว่า 72 แห่ง ชมความอลังการของ น้ำตกชเตาบ์บาค (Staubbach) สูง 297 เมตร และ น้ำตกทรึมเมิลบาค (Trümmelbach) น้ำตกธารน้ำแข็งในหุบเขา อิสระให้ท่านเดินเล่นพักผ่อนตามอัธยาศัย ก่อนเดินทางกลับสู่เมืองอินเทอลาเก้น







LUCERN

นำท่านเดินทางสู่ เมืองลูเซิร์น (LUCERNE) เมืองท่องเที่ยวยอดนิยมและหัวเมืองโบราณอันทรงเสน่ห์ของสวิตเซอร์แลนด์ ดินแดนที่ได้รับสมญานามว่า "หลังคาแห่งทวีปยุโรป" โอบล้อมด้วยทิวทัศน์เทือกเขาแอลป์ ป่าไม้ และทุ่งหญ้าเขียวขจี อิสระให้ท่านเดินเล่นชมเมืองและช้อปปิ้งตามอัธยาศัย









บริการอาหารค่ำ ณ ภัตตาคาร

PHANAT THAI

HOTEL ASTORIA LUZERN



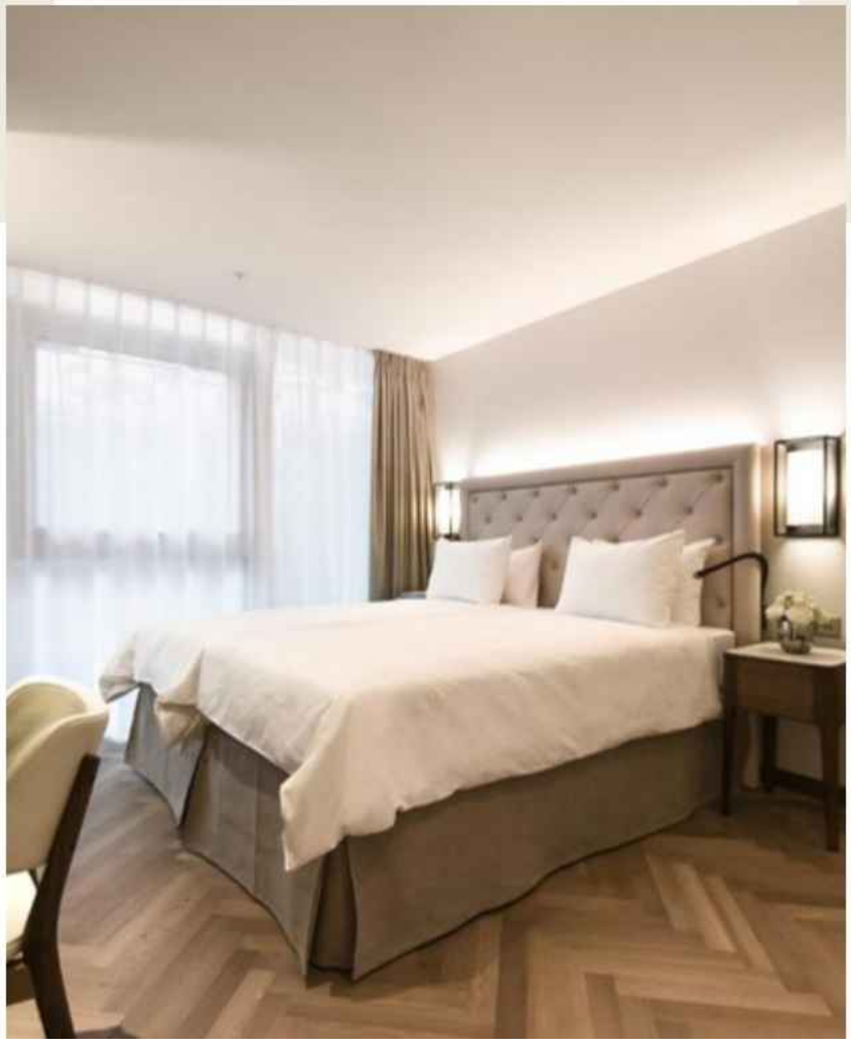



DAY 7

บริการอาหารเช้า ณ
ห้องอาหารของโรงแรม

เมืองซูริค (Zurich) เมืองที่ใหญ่ที่สุด
ในสวิสฯ เป็นศูนย์กลางเศรษฐกิจที่สำคัญ ศูนย์กลาง
การซื้อขายแลกเปลี่ยนทองคำที่ใหญ่ที่สุด และเป็น
ตลาดหลักทรัพย์ที่ใหญ่เป็นอันดับ 4 ของโลก นับเป็น
เมืองที่มีความเด่นในเรื่องเศรษฐกิจของโลก







ได้เวลาอันสมควร นำท่านเดินถึงทางสู่สนามบินซูริค เพื่อทำการ TAX REFUND

13.15 น. นำท่านและครอบครัวเดินทางกลับสู่ประเทศไทยด้วย
สายการบินไทย เที่ยวบินที่ TG 971

DAY 8

05.50 น. เดินทางถึง ท่าอากาศยานสนามบินสุวรรณภูมิ
ด้วยภาพความทรงจำอันแสนวิเศษ

อัตราค่าบริการสำหรับผู้เดินทาง 15 ท่าน

ประเภทผู้เดินทาง	ค่าบริการ	สมาชิกบัตรหลัก	สมาชิกบัตรเสริม
ผู้ใหญ่ (พักห้องละ 2 ท่าน)	268,900.-	265,900.-	267,400.-
เด็กอายุต่ำกว่า 12 ปี (พักกับผู้ใหญ่ 1 ท่าน)	262,900.-	259,900.-	261,400.-
เด็กอายุต่ำกว่า 12 ปี (พักกับผู้ใหญ่ 2 ท่าน... มีเตียงเสริม)	256,900.-	253,900.-	255,400.-
เด็กอายุต่ำกว่า 12 ปี (พักกับผู้ใหญ่ 2 ท่าน... ไม่มีเตียงเสริม)	250,900.-	247,900.-	249,400.-
พักเดี่ยว เพิ่มท่านละ	39,900.-	39,900.-	39,900.-
มีตั๋วแล้ว ลดราคาท่านละ	42,500.-	42,500.-	42,500.-
ตั๋วบิสสิเนส เริ่มต้น เพิ่มท่านละ	165,635.-	165,635.-	165,635.-

**หากเดินทางช่วง ปลายมีนาคม - สงกรานต์ ราคาปรับเพิ่มท่านละ 10,000 บาท*

หากมีจำนวนผู้เดินทางไม่ครบตามกำหนด ทางบริษัทขอสงวนสิทธิ์ในการเปลี่ยนแปลงค่าบริการ

คะแนนสะสม สำหรับสมาชิกสำหรับผู้เดินทาง 15 ท่าน

ประเภทผู้เดินทาง	สมาชิกบัตรหลัก	สมาชิกบัตรเสริม
ผู้ใหญ่ (พักห้องละ 2 ท่าน)	2659	2659
เด็กอายุต่ำกว่า 12 ปี (พักกับผู้ใหญ่ 1 ท่าน)	2599	2599
เด็กอายุต่ำกว่า 12 ปี (พักกับผู้ใหญ่ 2 ท่าน... มีเตียงเสริม)	2539	2539
เด็กอายุต่ำกว่า 12 ปี (พักกับผู้ใหญ่ 2 ท่าน... ไม่มีเตียงเสริม)	2479	2479
พักเดี่ยว ได้รับคะแนนเพิ่ม	399	399
มีตั๋วแล้ว ได้คะแนน	2234	2234

- สามารถใช้คะแนนสะสมในการแลกส่วนลดสูงสุด 1,000 คะแนน
- คะแนนสะสมที่ได้รับเป็นไปตามยอดการชำระจริง
- สมาชิกบัตรเสริมได้รับคะแนนสะสมเป็นไปตามสมาชิกบัตรหลัก

อัตราค่าบริการสำหรับผู้เดินทาง 10 ท่าน

ประเภทผู้เดินทาง	ค่าบริการ	สมาชิกบัตรหลัก	สมาชิกบัตรเสริม
ผู้ใหญ่ (พักห้องละ 2 ท่าน)	298,900.-	295,900.-	297,400.-
เด็กอายุต่ำกว่า 12 ปี (พักกับผู้ใหญ่ 1 ท่าน)	292,900.-	289,900.-	291,400.-
เด็กอายุต่ำกว่า 12 ปี (พักกับผู้ใหญ่ 2 ท่าน... มีเตียงเสริม)	286,900.-	283,900.-	285,400.-
เด็กอายุต่ำกว่า 12 ปี (พักกับผู้ใหญ่ 2 ท่าน... ไม่มีเตียงเสริม)	280,900.-	277,900.-	279,400.-
พักเดี่ยว เพิ่มท่านละ	39,900.-	39,900.-	39,900.-
มีตั๋วแล้ว ลดราคาท่านละ	42,500.-	42,500.-	42,500.-
ตั๋วบิสสิเนส เริ่มต้น เพิ่มท่านละ	165,635.-	165,635.-	165,635.-

หากเดินทางช่วง ปลายมีนาคม - สงกรานต์ ราคาปรับเพิ่มท่านละ 10,000 บาท

หากมีจำนวนผู้เดินทางไม่ครบตามกำหนด ทางบริษัทขอสงวนสิทธิ์ในการเปลี่ยนแปลงค่าบริการ

คะแนนสะสม สำหรับสมาชิกสำหรับผู้เดินทาง 10 ท่าน

ประเภทผู้เดินทาง	สมาชิกบัตรหลัก	สมาชิกบัตรเสริม
ผู้ใหญ่ (พักห้องละ 2 ท่าน)	2959	2959
เด็กอายุต่ำกว่า 12 ปี (พักกับผู้ใหญ่ 1 ท่าน)	2899	2899
เด็กอายุต่ำกว่า 12 ปี (พักกับผู้ใหญ่ 2 ท่าน... มีเตียงเสริม)	2839	2839
เด็กอายุต่ำกว่า 12 ปี (พักกับผู้ใหญ่ 2 ท่าน... ไม่มีเตียงเสริม)	2779	2779
พักเดี่ยว ได้รับคะแนนเพิ่ม	399	399
มีตั๋วแล้ว ได้คะแนน	2234	2234

- สามารถใช้คะแนนสะสมในการแลกส่วนลดสูงสุด 1,000 คะแนน
- คะแนนสะสมที่ได้รับเป็นไปตามยอดการชำระจริง
- สมาชิกบัตรเสริมได้รับคะแนนสะสมเป็นไปตามสมาชิกบัตรหลัก

อัตราค่าบริการสำหรับผู้เดินทาง 8 ท่าน

ประเภทผู้เดินทาง	ค่าบริการ	สมาชิกบัตรหลัก	สมาชิกบัตรเสริม
ผู้ใหญ่ (พักห้องละ 2 ท่าน)	298,900.-	295,900.-	297,400.-
เด็กอายุต่ำกว่า 12 ปี (พักกับผู้ใหญ่ 1 ท่าน)	292,900.-	289,900.-	291,400.-
เด็กอายุต่ำกว่า 12 ปี (พักกับผู้ใหญ่ 2 ท่าน... มีเตียงเสริม)	286,900.-	283,900.-	285,400.-
เด็กอายุต่ำกว่า 12 ปี (พักกับผู้ใหญ่ 2 ท่าน... ไม่มีเตียงเสริม)	280,900.-	277,900.-	279,400.-
พักเดี่ยว เพิ่มท่านละ	39,900.-	39,900.-	39,900.-
มีตั๋วแล้ว ลดราคาท่านละ	42,500.-	42,500.-	42,500.-
ตั๋วบิสสิเนส เริ่มต้น เพิ่มท่านละ	165,635.-	165,635.-	165,635.-

หากเดินทางช่วง ปลายมีนาคม - สงกรานต์ ราคาปรับเพิ่มท่านละ 10,000 บาท

หากมีจำนวนผู้เดินทางไม่ครบตามกำหนด ทางบริษัทขอสงวนสิทธิ์ในการเปลี่ยนแปลงค่าบริการ

คะแนนสะสม สำหรับสมาชิกสำหรับผู้เดินทาง 8 ท่าน

ประเภทผู้เดินทาง	สมาชิกบัตรหลัก	สมาชิกบัตรเสริม
ผู้ใหญ่ (พักห้องละ 2 ท่าน)	2959	2959
เด็กอายุต่ำกว่า 12 ปี (พักกับผู้ใหญ่ 1 ท่าน)	2899	2899
เด็กอายุต่ำกว่า 12 ปี (พักกับผู้ใหญ่ 2 ท่าน... มีเตียงเสริม)	2839	2839
เด็กอายุต่ำกว่า 12 ปี (พักกับผู้ใหญ่ 2 ท่าน... ไม่มีเตียงเสริม)	2779	2779
พักเดี่ยว ได้รับคะแนนเพิ่ม	399	399
มีตั๋วแล้ว ได้คะแนน	2234	2234

- สามารถใช้คะแนนสะสมในการแลกส่วนลดสูงสุด 1,000 คะแนน
- คะแนนสะสมที่ได้รับเป็นไปตามยอดการชำระจริง
- สมาชิกบัตรเสริมได้รับคะแนนสะสมเป็นไปตามสมาชิกบัตรหลัก

อัตราค่าบริการสำหรับผู้เดินทาง 6 ท่าน

ประเภทผู้เดินทาง	ค่าบริการ	สมาชิกบัตรหลัก	สมาชิกบัตรเสริม
ผู้ใหญ่ (พักห้องละ 2 ท่าน)	356,900.-	353,900.-	355,400.-
เด็กอายุต่ำกว่า 12 ปี (พักกับผู้ใหญ่ 1 ท่าน)	350,900.-	347,900.-	349,400.-
เด็กอายุต่ำกว่า 12 ปี (พักกับผู้ใหญ่ 2 ท่าน... มีเตียงเสริม)	344,900.-	341,900.-	343,400.-
เด็กอายุต่ำกว่า 12 ปี (พักกับผู้ใหญ่ 2 ท่าน... ไม่มีเตียงเสริม)	338,900.-	335,900.-	337,400.-
พักเดี่ยว เพิ่มท่านละ	39,900.-	39,900.-	39,900.-
มีตั๋วแล้ว ลดราคาท่านละ	42,500.-	42,500.-	42,500.-
ตั๋วบิสสิเนส เริ่มต้น เพิ่มท่านละ	165,635.-	165,635.-	165,635.-

หากเดินทางช่วง ปลายมีนาคม - สงกรานต์ ราคาปรับเพิ่มท่านละ 10,000 บาท

หากมีจำนวนผู้เดินทางไม่ครบตามกำหนด ทางบริษัทขอสงวนสิทธิ์ในการเปลี่ยนแปลงค่าบริการ

คะแนนสะสม สำหรับสมาชิกสำหรับผู้เดินทาง 6 ท่าน

ประเภทผู้เดินทาง	สมาชิกบัตรหลัก	สมาชิกบัตรเสริม
ผู้ใหญ่ (พักห้องละ 2 ท่าน)	3539	3539
เด็กอายุต่ำกว่า 12 ปี (พักกับผู้ใหญ่ 1 ท่าน)	3479	3479
เด็กอายุต่ำกว่า 12 ปี (พักกับผู้ใหญ่ 2 ท่าน... มีเตียงเสริม)	3419	3419
เด็กอายุต่ำกว่า 12 ปี (พักกับผู้ใหญ่ 2 ท่าน... ไม่มีเตียงเสริม)	3359	3359
พักเดี่ยว ได้รับคะแนนเพิ่ม	399	399
มีตั๋วแล้ว ได้คะแนน	2234	2234

- สามารถใช้คะแนนสะสมในการแลกส่วนลดสูงสุด 1,000 คะแนน
- คะแนนสะสมที่ได้รับเป็นไปตามยอดการชำระจริง
- สมาชิกบัตรเสริมได้รับคะแนนสะสมเป็นไปตามสมาชิกบัตรหลัก

<u>อัตราค่าบริการนี้รวม</u>

- ค่าบัตรโดยสารเครื่องบิน ไป–กลับชั้นทัศนาจรตามเส้นทาง และ สายการบินที่ได้ระบุไว้ในรายการ พร้อมค่าภาษีสนามบินทุกแห่ง และน้ำหนักกระเป๋า 23 KG
- ค่าที่พัก ห้องละ 2 ท่าน ตามโรงแรมที่ระบุไว้ในรายการ หรือระดับเดียวกัน
- ค่าอาหาร, ค่าเข้าชม และค่ายานพาหนะทุกชนิด ตามที่ได้ระบุไว้ในรายการ
- หัวหน้าทัวร์ คอยดูแลและอำนวยความสะดวกให้กับผู้เดินทางตลอดทริป
- ค่าวีซ่า (สำหรับผู้ถือหนังสือเดินทางไทย)
- ค่าประกันอุบัติเหตุในระหว่างการเดินทางในวงเงิน ท่านละ 2,000,000.- บาท เงื่อนไขตามกรมธรรม์

<u>อัตราค่าบริการนี้ไม่รวม</u>

- ค่าใช้จ่ายส่วนตัว อาทิ ค่าอาหาร-เครื่องดื่ม นอกเหนือจากรายการ, ค่าซักรีด, ค่าโทรศัพท์ เป็นต้น
- ค่าภาษีหัก ณ ที่จ่าย 3% และค่าภาษีมูลค่าเพิ่ม 7%
- ค่าทำหนังสือเดินทาง / ต่อหน้าเล่มหนังสือเดินทาง
- ค่าภาษีน้ำมันที่ทางสายการบินเรียกเก็บเพิ่มอีก

<u>เงื่อนไขการชำระเงิน:</u> สำหรับการจอง มัดจำ 80,000 บาท

- ชำระยอดทั้งหมดก่อนการเดินทางอย่างน้อย 21 วัน
- ชำระด้วยเช็ค หรือแคชเชียร์เช็ค โดยสั่งจ่ายในนาม บริษัท ลีลาวดี ฮอลิเดย์ จำกัด
- ชำระโดยเงินสด
- ชำระด้วยการโอนเงินผ่านธนาคาร (กรุณาแฟกซ์ใบนำฝากมายังเบอร์ Fax. 02-6640023)

ชื่อบัญชี บริษัท ลีลาวดี ฮอลิเดย์ จำกัด ธนาคาร กสิกรไทย
บัญชีกระแสรายวัน เลขที่ 639-1-00265-5

“การจ่ายส่วนที่เหลือ” กรุณาชำระยอดทั้งหมดก่อนการเดินทางอย่างน้อย 14 วัน

<u>การยกเลิก</u>

- กรณียกเลิกก่อนการเดินทาง 21 วัน ทางบริษัทฯ ขอสงวนสิทธิ์ในการคืนเงินมัดจe
- กรณียกเลิกก่อนการเดินทาง 14 วัน ทางบริษัทฯ มีความจำเป็นต้องหัก 50% ของอัตราค่าบริการ
- กรณียกเลิกก่อนการเดินทาง 10 วัน ทางบริษัทฯ ขอสงวนสิทธิ์ในการคืนเงินทั้งหมด

หมายเหตุ

- บริษัทฯ ขอสงวนสิทธิ์ไม่รับท่านผู้เดินทางที่เคยเดินทางแล้วมีประวัติความประพฤติไม่น่ารัก หรือมีพฤติกรรมเป็นที่รังเกียจของคนส่วนใหญ่ เช่น ไม่รักษาเวลา, พูดจาหยาบคาย, ดื่มสุราบนรถ, ก่อเสียงรำคาญรบกวนผู้อื่น, หรือพยายามสร้างความวุ่นวายในคณะทัวร์ ฯลฯ ทั้งนี้เพื่อความสุขของคณะผู้เดินทางส่วนใหญ่
- บริษัทฯ ขอสงวนสิทธิ์ไม่รับท่านผู้เดินทางที่มีอายุครรภ์เกิน 4 เดือน ทั้งนี้เพื่อความปลอดภัยของท่านผู้เดินทางและทารกในครรภ์
- บริษัทฯ ขอสงวนสิทธิ์ไม่รับท่านผู้เดินทางที่มีความประสงค์จะลักลอบเข้าประเทศอื่นเพื่อไปทำงานหรือเพื่อการอื่นใดอันมิใช่การท่องเที่ยว
- บริษัทฯ ขอสงวนสิทธิ์ในการพิจารณาให้หรือไม่ให้บริการแก่ท่านที่ต้องใช้รถเข็น (กรุณาแจ้งให้บริษัทฯ ทราบก่อนจองทัวร์เพื่อหาข้อสรุปร่วมกัน) โดยบริษัทฯ ต้องกราบขออภัยเพราะบางเส้นทางอาจไม่สะดวกในการเดินทางสำหรับท่านที่ต้องใช้รถเข็น ยกเว้นทัวร์คณะส่วนตัว
- บริษัทฯ ขอสงวนสิทธิ์ในการพิจารณาให้หรือไม่ให้บริการแก่ท่านที่มีเด็กทารกอายุต่ำกว่า 2 ขวบ ร่วมเดินทางไปด้วย (กรุณาแจ้งให้บริษัทฯ ทราบก่อนจองทัวร์เพื่อหาข้อสรุปร่วมกัน) โดยบริษัทฯ ต้องกราบขออภัยเพราะเด็กเล็กอาจงอแงรบกวนผู้เดินทางท่านอื่น ยกเว้นทัวร์คณะส่วนตัว
- บริษัทฯ ขอสงวนสิทธิ์ในการพิจารณาให้หรือไม่ให้บริการแก่ท่านที่เป็นพระภิกษุสงฆ์หรือนักบวชในบางรายการทัวร์หรือบางเส้นทาง ยกเว้นทัวร์คณะส่วนตัว
- บริษัทฯ ขอสงวนสิทธิ์ในการยกสิทธิประโยชน์ของท่านที่จองทัวร์ไว้แล้ว แต่ไม่ชำระเงินมัดจำภายในระยะเวลาที่กำหนด ให้แก่ลูกค้าท่านต่อไปที่แจ้งชื่อรอไว้ ทั้งนี้เพื่อประโยชน์ของผู้ร่วมเดินทางท่านอื่น
- บริษัทฯ ขอสงวนสิทธิ์ในการยกเลิกการเดินทางในกรณีที่มีผู้เดินทางต่ำกว่า 15 ท่าน โดยจะแจ้งให้ผู้เดินทางทราบล่วงหน้าก่อนเดินทางไม่น้อยกว่า 15 วัน และยินดีจะจัดหาคณะทัวร์อื่นทดแทนหากท่านต้องการ
- ในกรณีที่ท่านยกเลิกการเดินทาง บริษัทฯ ขอสงวนสิทธิ์ในการหักเงินค่าใช้จ่าย
    - โดย หากยกเลิกก่อนเดินทาง 14 วัน ขอหักร้อยละ 50 ของอัตราค่าบริการ
    - หากยกเลิกก่อนเดินทาง 10 วัน ขอหักร้อยละ 100 ของอัตราค่าบริการ

- ในกรณีที่ท่านขอเปลี่ยนตัวผู้เดินทาง โดยสามารถขอวีซ่าได้ทันภายในกำหนดเวลา บริษัทฯ ขอสงวนสิทธิ์ในการคิดค่าใช้จ่ายเพิ่ม เฉพาะค่าธรรมเนียมในการยื่นวีซ่าและค่าเปลี่ยนชื่อตั๋วเครื่องบินเท่านั้น เว้นแต่ตั๋วเครื่องบินที่ไม่อนุญาตให้เปลี่ยนชื่อหรือคืนตั๋ว
- บริษัทฯ ขอสงวนสิทธิ์ไม่คืนค่าธรรมเนียมการยื่นวีซ่าในทุกกรณี หากมีการยื่นวีซ่าแล้ว
- บริษัทฯ ขอสงวนสิทธิ์ไม่รับผิดชอบต่อการที่ท่านถูกปฏิเสธไม่ให้เดินทางเข้าหรือออกจากประเทศใด ๆ อันเนื่องมาจากเหตุผลส่วนตัวของท่านผู้เดินทาง เช่น เอกสารการเดินทางไม่ถูกต้อง, พกพาสิ่งของผิดกฎหมาย หรือมีความประพฤติส่อไปในทางเสื่อมเสีย รวมถึงการที่มิได้เดินทางเพราะเหตุภัยธรรมชาติ หรือการยกเลิกเที่ยวบิน
- สำหรับท่านผู้เดินทางที่ประสงค์จะซื้อตั๋วเครื่องบินภายในประเทศเพิ่มเติม (นอกเหนือจากรายการตามทัวร์) หรือดำเนินการใด ๆ ที่ก่อให้เกิดค่าใช้จ่าย กรุณาแจ้งให้บริษัทฯ ทราบก่อน เพื่อขอคำยืนยันสำหรับการออกเดินทางของทัวร์นั้นๆ หากท่านผู้เดินทางซื้อตั๋วหรือชำระค่าใช้จ่ายใด ๆ ไป โดยไม่ได้รับการยืนยันดังกล่าว แล้วต่อมาทัวร์นั้น ๆ ไม่สามารถออกเดินทางได้ ทางบริษัทฯ ขอสงวนสิทธิ์ไม่รับผิดชอบสำหรับค่าใช้จ่ายที่เกิดขึ้น
- บริษัทฯ ขอสงวนสิทธิ์ไม่รับผิดชอบต่อการสูญหายหรือเสียหายอย่างใด ๆ อันเกิดขึ้นแก่ทรัพย์สินของท่าน อันเนื่องจากการโจรกรรม และ/หรือความประมาทจากตัวนักท่องเที่ยวเอง
- สถานที่ท่องเที่ยวที่ระบุในรายการได้รวมค่าเข้าชมไว้แล้ว หากในวันเดินทาง สถานที่ท่องเที่ยวดังกล่าวปิดทำการ บริษัทฯ จะคืนเงินค่าเข้าชมให้แก่ท่านตามที่ระบุไว้ในเอกสารของสถานที่นั้น ๆ หรือจะสลับปรับเปลี่ยนรายการเพื่อให้ท่านสามารถเข้าชมได้ แต่ในกรณีที่มีเหตุล่าช้าหรือเหตุอื่นใดเกิดขึ้นระหว่างการเดินทางทำให้ท่านไม่สามารถเข้าชมสถานที่ท่องเที่ยวดังกล่าวได้ โดยมิใช่ความผิดของบริษัทฯ บริษัทฯ ขอสงวนสิทธิ์ไม่คืนเงินค่าเข้าชมให้แก่ท่าน
- ของกำนัลต่าง ๆ ที่บริษัทฯ มอบให้ (ถ้ามี) เช่น กระเป๋าเดินทาง ไม่สามารถหักทอนเป็นส่วนลดเป็นตัวเงินได้ โดยท่านสามารถเลือกใช้ของกำนัลดังกล่าวในขณะร่วมเดินทางไปกับคณะทัวร์หรือไม่ก็ได้ตามอัธยาศัย
- ตำแหน่งที่นั่งบนเครื่องบินเป็นไปตามเงื่อนไขตั๋วเครื่องบินแบบหมู่คณะของสายการบินต่าง ๆ บริษัทฯ ไม่สามารถเลือกตำแหน่งที่นั่งได้เอง ทั้งนี้บริษัทฯ จะพยายามจัดที่นั่งให้แก่ท่านและครอบครัวตามความเหมาะสมให้ดีที่สุดภายใต้ลักษณะตำแหน่งที่นั่งแบบหมู่คณะที่สายการบินจัดให้มา
- บริษัทฯ ขอต้อนรับและมีความยินดีที่ได้ให้บริการแก่ท่านผู้เดินทางที่เชื่อมั่นในมาตรฐานของบริษัทฯ ซึ่งประสงค์จะเดินทางไปท่องเที่ยวพักผ่อนแบบหมู่คณะ และเข้าใจถึงวิถีชีวิตตลอดจนวัฒนธรรมของประเทศที่ท่านได้เดินทางไป
- เมื่อท่านจองทัวร์และชำระมัดจำแล้ว หมายถึงท่านยอมรับในข้อความและเงื่อนไขที่บริษัทฯ แจ้งแล้วข้างต้น