





LEELA EXPLORE
BAIKAL 7DAYS 6NIGHTS

กำหนดการเดินทาง : 19 - 25 กุมภาพันธ์ 2027





บริการของพรีเมียม เพื่ออำนวยความสะดวกระหว่างการเดินทาง

เซ็ตของใช้ระหว่างเดินทาง



- TAG ติดกระเป๋าสีทอง 1 ชิ้น
- TAG ยาง (สำรอง) 1 ชิ้น
- ปากกา
- ทิชชู่เปียก , ทิชชู่แห้ง

ชุดปฐมพยาบาล



ทางลีลาวดี ฮอลิเดย์

ใส่ใจจัดเตรียมชุดปฐมพยาบาล

เพื่อดูแลคณะ ระหว่างเดินทาง

ท่องเที่ยว

ทุกอย่างจัดเตรียมให้เรียบร้อย พร้อมรายละเอียดโปรแกรมการเดินทาง
ในรูปแบบ POCKET BOOK

เรามุ่งมั่นให้ทุกการเดินทางของท่าน
สะดวกสบายและปลอดภัยที่สุด

FAST TRACK

บริการ FAST TRACK ขาออก
ที่สนามบินสุวรรณภูมิ

สะดวก รวดเร็ว ผ่านขั้นตอนตรวจสอบ
อย่างราบรื่น เพื่อการเดินทางที่เหนือระดับ
เริ่มต้นทริปของคุณอย่างสมบูรณ์แบบ



VIP
ช่องทางพิเศษ
ไม่ต้องต่อแถว

ผ่านขั้นตอนรวดเร็ว
ตรวจหนังสือเดินทาง
และตรวจความมั่นคง

ประหยัดเวลา
ใช้เวลาในสนามบิน
น้อยลง

บริการเหนือระดับ
ดูแลทุกขั้นตอน
อย่างใส่ใจ

เริ่มต้นการเดินทางอย่างเหนือระดับ
ด้วยบริการ FAST TRACK
ที่สนามบินสุวรรณภูมิ

PREMIUM

บริการห้องรับรองพิเศษ
ที่สนามบินสุวรรณภูมิ

สัมผัสความสะดวกสบายเหนือระดับ
ก่อนการเดินทาง กับบริการห้องรับรองพิเศษ
ในบรรยากาศหรูหรา เป็นส่วนตัว

ห้องรับรองหรู
บรรยากาศเงียบสงบ
เป็นส่วนตัว

อาหารและเครื่องดื่ม
บริการครบครัน
ทั้งคาว หวาน

สิ่งอำนวยความสะดวก
Wi-Fi ความเร็วสูง
และมุมทำงาน

ความสะดวกสบาย
ใกล้ประตูขึ้นเครื่อง
เดินทางได้อย่างราบรื่น

เริ่มต้นการเดินทางอย่างเหนือระดับ กับบริการที่ใส่ใจในทุกรายละเอียด





DAY 1

วันศุกร์ที่ 19 กุมภาพันธ์ 2569

08.30 น.

เวลา 08.30 น. คณะพร้อมกันที่สนามบินสุวรรณภูมิ ชั้น 4 เคาน์เตอร์สายการบินเอส7 แอร์ไลน์ (S7 AIRLINES) พบเจ้าหน้าที่ของบริษัทคอยต้อนรับ และอำนวยความสะดวกด้านเอกสาร

11.15 น.

เวลา 11.15 น. ออกเดินทางสู่ สนามบินนานาชาติอีร์คุตสค์ - IKT โดยสายการบินเอส7 แอร์ไลน์ เที่ยวบินที่ S7 6308 (ใช้เวลาในการบินประมาณ 6 ชั่วโมง 30 นาที)

18.50 น.

เวลา 18.50 น. เดินทางถึง สนามบินนานาชาติอีร์คุตสค์ ประเทศรัสเซีย หลังผ่านพิธีการตรวจคนเข้าเมืองพร้อมตรวจเช็คสัมภาระ

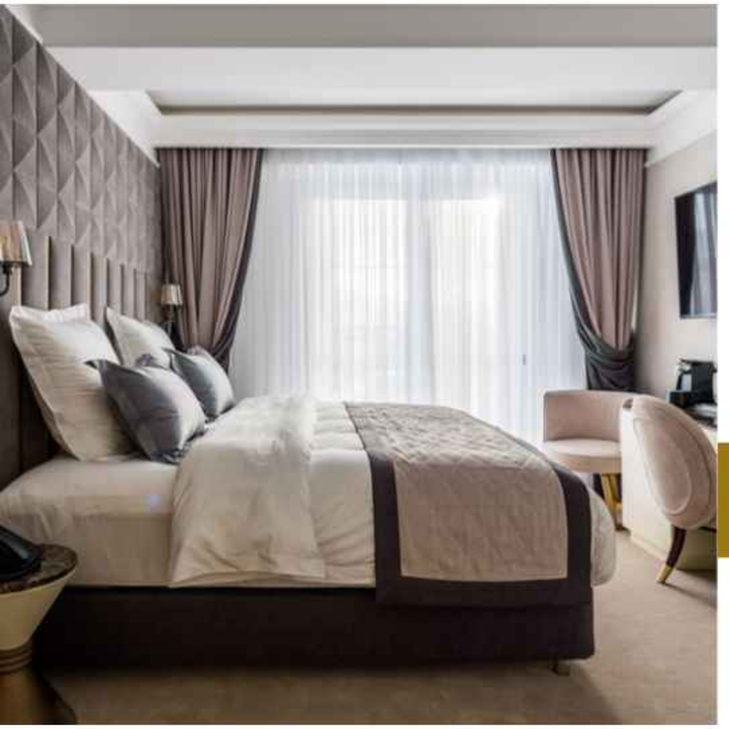

ที่พัก

HISTORY IRKUTSK HOTEL

หรือเทียบเท่า

บริการอาหารค่ำ ณ ห้องอาหารของโรงแรม









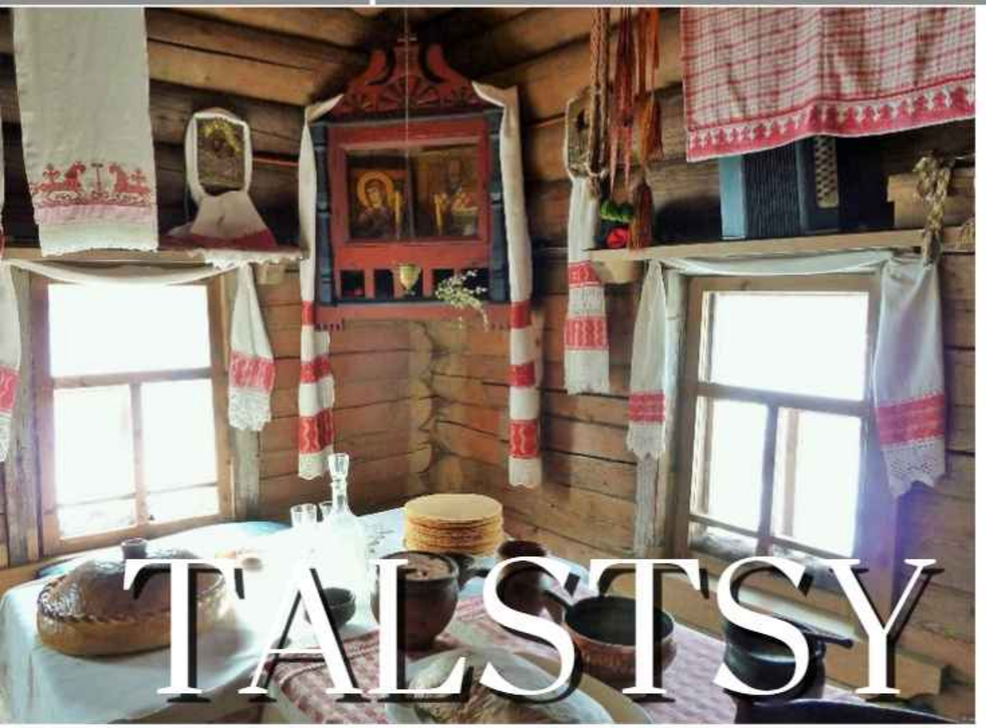



TALSTSY MUSEUM

บริการอาหารเช้า ณ ห้องอาหารของโรงแรม
วันเสาร์ที่ 20 กุมภาพันธ์ 2570

DAY 2

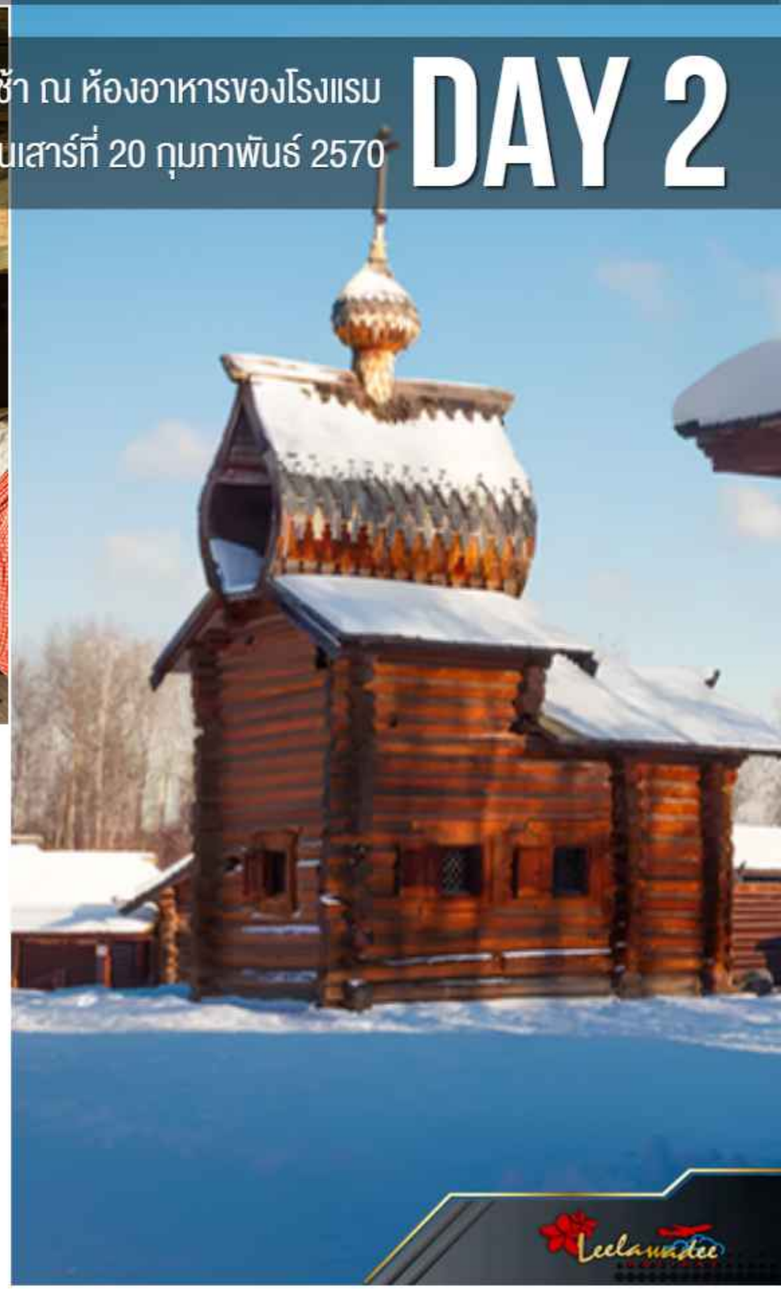

พิพิธภัณฑ์ทัลต์ซี่ หรือ พิพิธภัณฑ์สถาปัตยกรรมและชาติพันธุ์ทอล์ทซี่ คือ พิพิธภัณฑ์สถาปัตยกรรมพื้นบ้านและชาติพันธุ์กลางแจ้ง ตั้งอยู่ริมแม่น้ำแองการา ในเมืองอีร์คุตสค์ ประเทศรัสเซีย ใกล้กับภูมิภาคทะเลสาบไบคาล โดดเด่นด้วยการเป็น “พิพิธภัณฑ์สถาปัตยกรรมกลางแจ้ง” ที่รวบรวมบ้านไม้โบราณ โบสถ์ หอคอย และสิ่งปลูกสร้างพื้นถิ่นจากหลายยุคหลายสมัยมาไว้ในพื้นที่เดียว ที่นี่ไม่ได้เป็นแค่พิพิธภัณฑ์ แต่เหมือนการเดินย้อนเวลากลับไปสัมผัสชีวิตจริงของผู้คนในอดีต



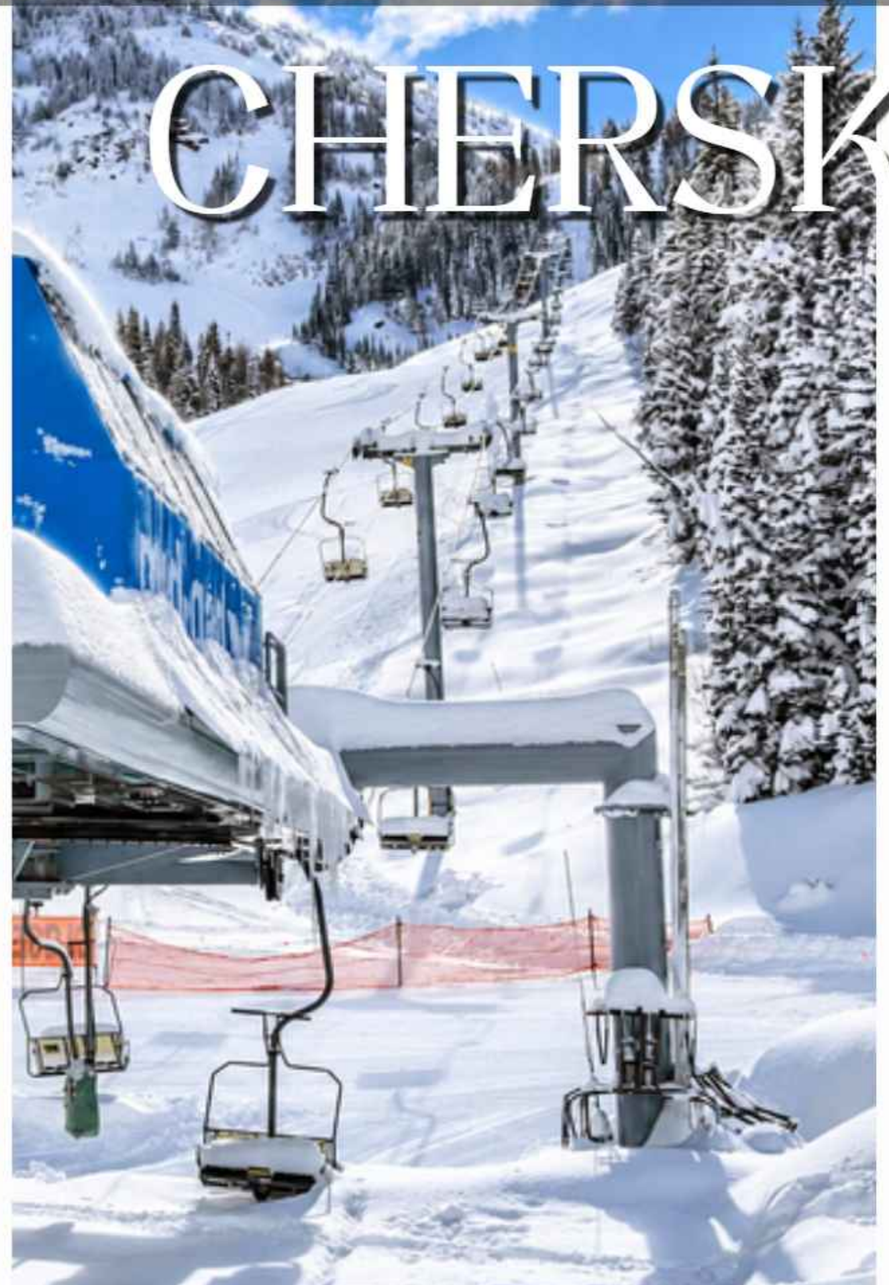

CHERSKY STONE

จากนั้น นำท่านขึ้นกระเช้าแบบห้อยขา CHAIRLIFT เพื่อเดินทางสู่ CHERSKY STONE บนยอดเขาแห่งนี้จะเป็นจุดเล่นสกียอดนิยมและสัมผัสความงดงามของ จุดชมวิวเชอร์สกี สโตน (CHERSKY STONE) หนึ่งในจุดชมทัศนียภาพอันโดดเด่นแห่งทะเลสาบไบคาล ประเทศรัสเซีย ตั้งอยู่บริเวณเมืองลิสต์เวียนกา (LISTVYANKA) บนระดับความสูงประมาณ 728 เมตรจากระดับน้ำทะเล โดยตั้งชื่อตาม อีวาน เชอร์สกี (IVAN CHERSKY) นักธรณีวิทยาและนักสำรวจผู้มีบทบาทสำคัญในการศึกษาดินแดนไซบีเรียในช่วงศตวรรษที่ 19 นำท่านขึ้นกระเช้าลอยฟ้าสู่จุดชมวิวบนยอดเขา เพื่อดื่มด่ำกับทัศนียภาพอันกว้างไกลของทะเลสาบไบคาล

DAY 2

TALSTSY MUSEUM • CHERSKY STONE • BAIKAL MUSEUM • DOG SLEDDING • SOUVENIRS MARKET





บริการอาหารกลางวัน ณ ภัตตาคาร

LISTVYANKA CLUB GRILL & RESTAURANT

เมนู ปลาโอมุล (Omul) ปลาท้องถิ่นน้ำจืดในตระกูลเดียวกับปลาแซลมอน
ที่อาศัยอยู่ในเขตน้ำลึกของทะเลสาบไบคาล ประเทศรัสเซียเท่านั้น















BAIKAL MUSEUM

นำท่านเข้าชม BAIKAL MUSEUM (พิพิธภัณฑ์ทะเลสาบไบคาล) คือ ศูนย์การเรียนรู้และพิพิธภัณฑ์ประวัติศาสตร์ธรรมชาติ ที่จัดแสดงข้อมูลทางวิทยาศาสตร์ ระบบนิเวศ พืช สัตว์ และประวัติการกำเนิดของทะเลสาบไบคาลทะเลสาบน้ำจืดที่ลึกและเก่าแก่ที่สุดในโลก อีกทั้งจัดแสดงแมวน้ำพันธ์ น้ำจืดที่มีเพียงที่นี่ที่เดียวในโลก



DOG SLEDDING





นำท่านสัมผัสประสบการณ์ นั่งรถลากเลื่อนโดยสุนัขฮัสกี้สายพันธุ์ท้องถิ่น โลดแล่นไปบนทุ่งหิมะ อันกว้างใหญ่ตามแนวป่าสนไทก้าอย่างสนุกสนาน

DAY 2 TALSTSY MUSEUM • CHERSKY STONE • BAIKAL MUSEUM • DOG SLEDDING • SOUVENIRS MARKET







นำท่านชม ตลาดขายปลาและของที่ระลึก ซึ่งตั้งอยู่ในบริเวณริมทะเลสาบ เลือกชิมปลาโอมูลย่างหรือรมควัน ที่หาทานได้เฉพาะที่นี่เท่านั้น ร้านอาหารส่วนมากในบริเวณริมทะเลสาบไบคาลจะมีเมนูดังขึ้นชื่อเป็นปลาโอมูลที่ปรุงหลากหลายเมนู ไม่ว่าจะเป็น ปลาโอมูลดองเกลือ ซุปปลาโอมูล ปลาโอมุลย่างยัดไส้ หรือปลาโอมูลอบชีส ให้ท่านอิสระตามอัธยาศัยในการข้อปปิ้งสินค้าที่ระลึกที่ทำจากเปลือกต้นเบิร์ช หรือหินที่มีเฉพาะทะเลสาบไบคาลเท่านั้นอย่าง Charoite หินสีม่วงแห่งไบคาล ที่ถูกนำมาทำเป็นเครื่องประดับเช่น จี้ กำไล แหวน หรือเครื่องใช้ชิ้นเล็กๆประเภท ช้อน แก้วกาแฟ หรือแจกัน

DAY 2

TALSTSY MUSEUM • CHERSKY STONE • BAIKAL MUSEUM • DOG SLEDDING • SOUVENIRS MARKET





ที่พัก

ANASTASIA

หรือเทียบเท่า

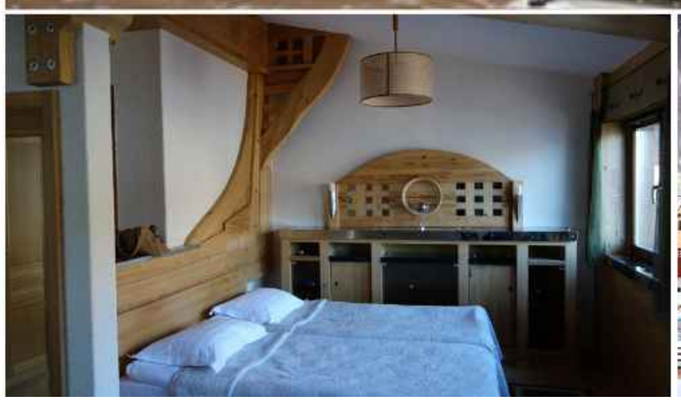





DAY 3 วันอาทิตย์ที่ 21 กุมภาพันธ์ 2570

บริการอาหารเช้า ณ ห้องอาหารของโรงแรม



ETHNO PARK ZOLOTAYA ORDA

จากนั้น นำท่านเดินทางสู่เกาะโอคอล ระหว่างทางนำท่านแวะ ศูนย์วัฒนธรรม และหมู่บ้านจำลองวิถีชีวิตพื้นบ้านของชาวบูร์ยัต (Buryat) ชนพื้นดั้งเดิมที่อาศัยอยู่บริเวณเส้นทางสู่ทะเลสาบไบคาล นำท่านดื่มด่ำไปกับโลกแห่งประเพณีท้องถิ่น โดยการต้อนรับแขกด้วยบทเพลงศักดิ์สิทธิ์ การเต้นรำ และการบรรเลงเครื่องดนตรีพื้นบ้าน







บริการอาหารกลางวันแบบ

ชาวบูร์ยัต (BURYAT)

เมนูเกี๊ยวยักษ์ วัฒนธรรมทางอาหารของชาวชาวบูร์ยัต ที่มี
รสชาติแบบชุ่มฉ่ำไม่เหมือนที่อื่น











นำท่านเดินทางสู่

OLKHON ISLAND



สัมผัสความมหัศจรรย์แห่งฤดูหนาวบน เกาะโอลคอน (OLKHON ISLAND) เกาะที่ใหญ่ที่สุดในทะเลสาบไบคาล ประเทศรัสเซีย โดยรถท้องถิ่นที่เหมาะสำหรับการเดินทางบนเส้นทางธรรมชาติและพื้นที่ปกคลุมด้วยหิมะ นำท่านลัดเลาะไปตามเส้นทางอันงดงามของเกาะ ท่ามกลางทัศนียภาพของผืนป่า ภูเขา และทะเลสาบน้ำแข็งอันกว้างใหญ่







SHAMAN KA ROCK

ชาแมนร็อค (SHAMAN ROCK) ก้อนหินขนาดใหญ่ ที่ตั้งอยู่บนเกาะโอลคอน (OLKHON ISLAND) ตั้งตระหง่านกลางทะเลสาบไบคาล เป็นสถานที่ที่ชาวไซบีเรียและนักท่องเที่ยวต่างมาเยี่ยมเยือนเพื่อสักการะและขอพร เพราะมีความเชื่อว่าหินก้อนนี้เป็นที่อยู่ของวิญญาณผู้ปกป้องทะเลสาบ เป็นดั่งศูนย์กลางของพลังอำนาจทางจิตวิญญาณที่ลึกลับ ชาวบ้านบางคนกล่าวว่าถ้ามีการทำพิธีบูชาที่ถูกต้อง วิญญาณในหินจะอวยพรให้คนเหล่านั้นได้รับพลังหรือโชคดี ผู้นำทางจิตวิญญาณท้องถิ่นยังคงสืบทอดพิธีกรรมอันศักดิ์สิทธิ์นี้ไปยังคนรุ่นหลัง สะท้อนถึงความผูกพันระหว่างคนกับธรรมชาติอย่างลึกซึ้ง

DAY 3 | ETHNO PARK ZOLOTAYA ORDA • OLKHON ISLAND • SHAMANKA ROCK





ที่พัก VILLA MALINA OLKHON

หรือเทียบเท่า





DAY 4

วันจันทร์ที่ 22 กุมภาพันธ์ 2570

บริการอาหารเช้า ณ ห้องอาหารของโรงแรม

OLKHON ISLAND

นำท่านเที่ยวชม OLKHON ISLAND เกาะขนาดใหญ่กลางทะเลสาบไบคาล สัมผัสความมหัศจรรย์ของธรรมชาติในช่วงฤดูหนาว เดินทางโดย Hovercraft บนผืนน้ำแข็งของทะเลสาบไบคาล นำท่านเดินทางสู่ Cape Khoboy จุดชมวิวสำคัญของเกาะ นำท่านชม Three Brothers Rock ท่ามกลางทัศนียภาพอันงดงามของทะเลสาบไบคาล จากนั้นนำท่านชมความงดงามของทะเลสาบไบคาลในหลากหลายมุม พร้อมแวะถ่ายภาพตามจุดที่น่าสนใจ เดินทางชม เกาะ Ogoi (Ogoi Island) และระหว่างเส้นทางให้ท่านได้สัมผัสความงดงามของธรรมชาติที่เกิดขึ้นเฉพาะในฤดูหนาว อาทิ ก้อนน้ำแข็งสีฟ้าใสแตกตัว (Blue Broken Ice / Ice Hummocks) และแวะชม ฟองอากาศใต้ผืนน้ำแข็ง (Bubble Ice) บริเวณ Ust-Anga







DAY 4 | OLKHON ISLAND • KISS OF BAIKA





บริการอาหารกลางวัน ณ ภัตตาคาร

PICNIC LUNCH

รับประทานอาหารกลางวันแบบพื้นเมือง พร้อมสัมผัสบรรยากาศสไตล์ไซบีเรีย เสิร์ฟด้วยซุปปลา ชา พาย ขนมหวาน และเครื่องดื่มพื้นเมือง พร้อมเติมเต็มประสบการณ์พิเศษด้วยแชมเปญและคาเวียร์















KISS OF BAIKAL (จูบแห่งไบคาล) คือ ธรรมเนียมและกิจกรรมยอดฮิตของนักท่องเที่ยวในการดื่มเครื่องดื่มแอลกอฮอล์ หรือวอดก้ารัสเซียหรือเหล้าสีแดง จากแก้วธรรมชาติที่เจาะลงบนผืนน้ำแข็งหนา ของทะเลสาบไบคาล (LAKE BAIKAL) ประเทศรัสเซีย

DAY 4 | OLKHON ISLAND • KISS OF BAIKA











บริการอาหารอาหารค่ำ

BORO-BORO CAMP

DAY 4 | OLKHON ISLAND • KISS OF BAIKA





ที่พัก VILLA MALINA OLKHON

หรือเทียบเท่า







DAY 5

วันอังคารที่ 23 กุมภาพันธ์ 2570

บริการอาหารเช้า ณ ห้องอาหารของโรงแรม





OLKHON ISLAND

จากนั้น นำท่านเดินทางสู่ SOUTH OGOI ชมความงดงามของธรรมชาติบริเวณทะเลสาบไบคาล นำท่านชม STUPA สถานที่ศักดิ์สิทธิ์ท่ามกลางธรรมชาติ จากนั้นเดินทางสู่ CAPE DRAGON จุดชมวิวอันโดดเด่นริมทะเลสาบไบคาล พร้อมสัมผัสความงดงามของ ธารน้ำแข็ง (ICE GLACIER) และผืนน้ำแข็งที่ปกคลุมทะเลสาบในช่วงฤดูหนาว

DAY 5 | OLKHON ISLAND • IRKUTSK • KAZANSKAYA TSERKOV







บริการอาหารกลางวัน ณ ภัตตาคาร

HARAT'S IRISH PUB

Harat's Irish Pub เป็นร้านผับสไตล์ไอริชที่มีชื่อเสียง การตกแต่งภายในร้านที่ประดับประดาบริเวณข้างฝาผนังร้าน เต็มไปด้วยธนบัตรสกุลเงินต่างๆทั่วโлก พร้อมลายเซ็นต์เป็นที่ระลึกของเจ้าของธนบัตรใบนั้น ๆ







DAY 5 | OLKHON ISLAND • IRKUTSK • KAZANSKAYA TSERKOV

นำท่านเดินทางสู่ เมืองเอียร์คุตสค์ เมืองที่ใหญ่ที่สุดในไซบีเรีย ตั้งอยู่ริมแม่น้ำแองการ่า ก่อตั้งขึ้นในปี 1661 เพื่อเป็นศูนย์กลางการซื้อขายทองคำและขนสัตว์ ต่อมาในศตวรรษที่ 18 เมืองนี้กลายเป็นศูนย์กลางของภูมิภาคไซบีเรียตะวันออก เป็นเส้นทางการค้าขายระหว่างจีน อินเดีย และยุโรป รวมถึงเป็นศูนย์กลางการสังสรรค์เสวนาของศิลปิน นักคิด นายทหาร และขุนนางที่ถูกเนรเทศภายหลังเหตุการณ์จราจล ในปี 1825 เมืองนี้ได้รับฉายาว่า ปารีสแห่งไซบีเรีย





KAZANSKAYA TSERKOV



หนึ่งในโบสถ์ที่สวยงามและโดดเด่นที่สุดในไซบีเรีย มักถูกเปรียบเทียบว่าเป็นรองเพียงมหาวิหารเซนต์บาซิลในมอสโกและโบสถ์แห่งหยดเลือดในเซนต์ปีเตอร์สเบิร์กเท่านั้น โบสถ์แห่งนี้เริ่มก่อสร้างขึ้นในปี ค.ศ. 1885 เพื่ออุทิศแด่ พระแม่มารีแห่งคาซาน (OUR LADY OF KAZAN) ซึ่งเป็นไอคอนศักดิ์สิทธิ์และนักบุญอุปถัมภ์ที่ชาวรัสเซียนับถืออย่างยิ่ง

DAY 5 | OLKHON ISLAND • IRKUTSK • KAZANSKAYA TSERKOV

บริการอาหารค่ำ ณ ภัตตาคาร

PEKINSKAYA UTKA









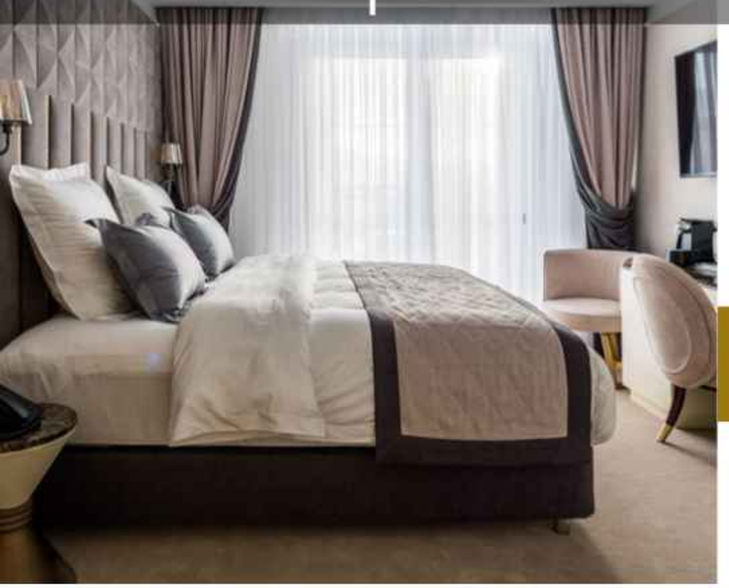



ที่พัก

HISTORY IRKUTSK HOTEL

หรือเทียบเท่า

บริการอาหารค่ำ ณ ห้องอาหารของโรงแรม







DAY 6

วันพุธที่ 24 กุมภาพันธ์ 2570

บริการอาหารเช้า ณ ห้องอาหารของโรงแรม



คีรอฟ สแควร์ (KIROV SQUARE)

นำท่านเที่ยวชมตัวเมืองเอียร์คุตสค์ ชมย่าน คีรอฟ สแควร์ (KIROV SQUARE) ย่านการค้าสำคัญของภูมิภาค ชมตลาดท้องถิ่นและสวนสาธารณะชม อนุสาวรีย์เปลวไฟนิรันดร์บริเวณริมแม่น้ำแองการ่า ชมป้อมไม้ที่ถูกสร้างขึ้นเพื่อเป็นที่ป้องกันสัตว์ป่า และ ใช้เป็นที่เก็บข้าวของ ทองคำ เงิน และสิ่งทอจากการค้าในอดีต ในช่วงฤดูหนาวจะมีงานแกะสลักน้ำแข็งจัดแสดงในบริเวณนี้

DAY 6 | KIROV SQUARE • ย่านถนนคนเดิน 130 ควอร์เตอร์



บริการอาหารกลางวัน ณ PHO-ME









ย่านถนนคนเดิน 130 ควอร์เตอร์

นำท่านแวะซื้อของที่ ย่านถนนคนเดิน 130 ควอร์เตอร์ สยามสแควร์แห่งเมืองเอียร์คุตสค์ แหล่งรวมของร้านอาหาร บาร์ ร้านจำหน่ายของที่ระลึก ในย่านนี้บ้านเรือน และร้านค้าต่างๆ สร้างด้วยไม้ ตกแต่งอย่างมีเอกลักษณ์เฉพาะของแคว้นไซบีเรียสัมผัสชีวิตประจำวันของชาวเอียร์คุตสค์ยุคใหม่ ในสถานที่ก่อสร้างแบบย้อนยุคสุดคลาสสิค ให้ท่านเดินชมและถ่ายรูปคู่กับตึกอาคารสวยงามในแบบฉบับเฉพาะตัว





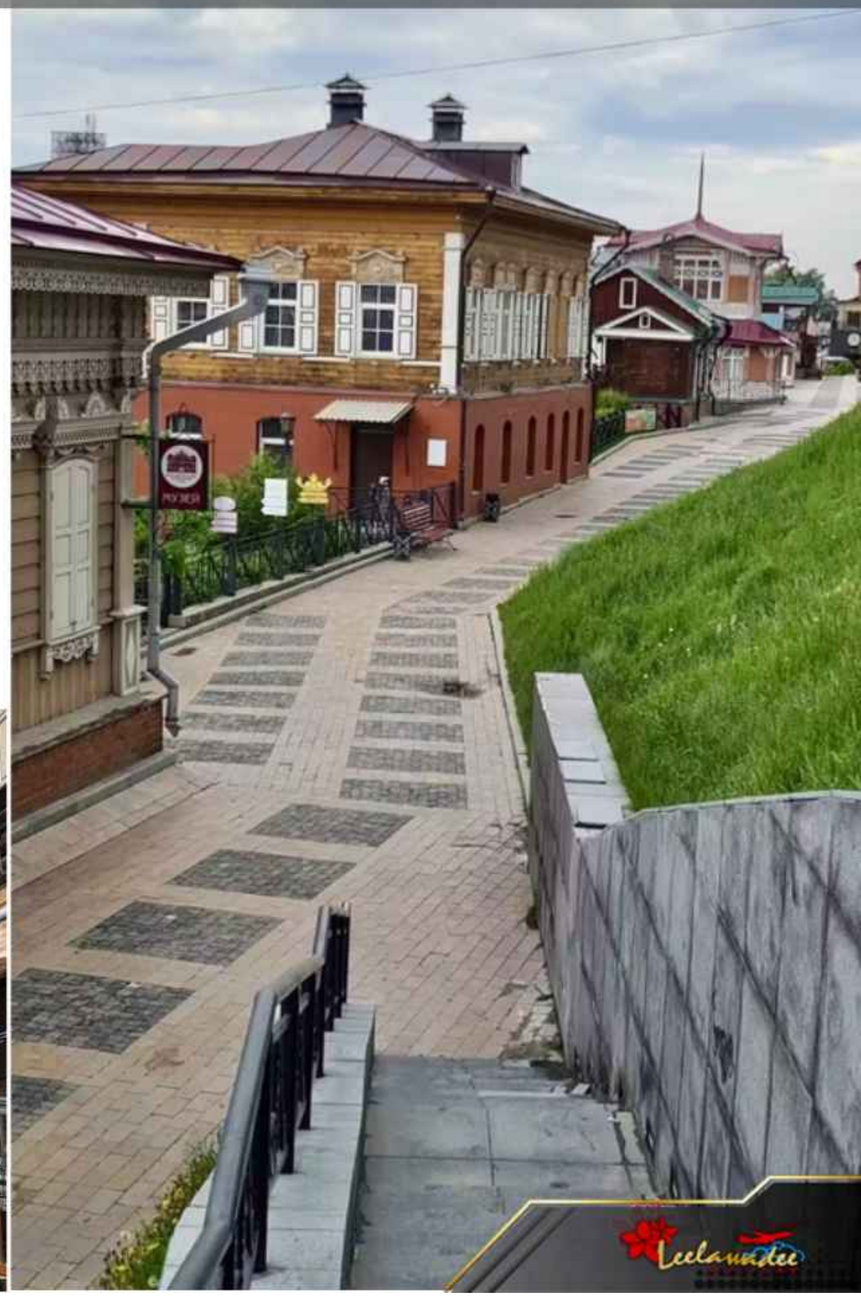

DAY 6 | KIROV SQUARE • ย่านถนนคนเดิน 130 ควอร์เตอร์







บริการมื้อค่ำพร้อมชมโชว์ ณ ภัตตาคาร

PREMIERA











ที่พัก
HISTORY IRKUTSK HOTEL
หรือเทียบเท่า

บริการอาหารค่ำ ณ ห้องอาหารของโรงแรม







DAY 7

บริการอาหารเช้า ณ ห้องอาหารของโรงแรม
วันพฤหัสบดีที่ 25 กุมภาพันธ์ 2570

07.00 น. นำท่านเดินทางสู่ สนามบินนานาชาติอีร์คุตสค์ ประเทศรัสเซีย เพื่อทำการ Check-in

10.05 น. ออกเดินทางสู่ สนามบินสุวรรณภูมิ ประเทศไทย โดยสายการบินเอส7 แอร์ไลน์ เที่ยวบินที่ S7 6309 (ใช้เวลาในการบินประมาณ 6 ชั่วโมง 30 นาที)

15.30 น. คณะเดินทางถึงสนามบินสุวรรณภูมิพร้อมความประทับใจ

อัตราค่าบริการสำหรับผู้เดินทาง 14 ท่าน

ประเภทผู้เดินทาง	ค่าบริการ	สมาชิกบัตรหลัก	สมาชิกบัตรเสริม
ผู้ใหญ่ (พักห้องละ 2 ท่าน)	178,900.-	176,900.-	177,900.-
เด็กอายุต่ำกว่า 12 ปี (พักกับผู้ใหญ่ 1 ท่าน)	175,900.-	173,900.-	174,900.-
เด็กอายุต่ำกว่า 12 ปี (พักกับผู้ใหญ่ 2 ท่าน... มีเตียงเสริม)	172,900.-	170,900.-	171,900.-
เด็กอายุต่ำกว่า 12 ปี (พักกับผู้ใหญ่ 2 ท่าน... ไม่มีเตียงเสริม)	169,900.-	167,900.-	168,900.-
พักเดี่ยว เพิ่มท่านละ	38,500.-	38,500.-	38,500.-
ตั๋ว BUSINESS CLASS ชำระเพิ่ม ราคาเริ่มต้น ท่านละ	39,240.- // 68,120.-		

หากมีจำนวนผู้เดินทางไม่ครบตามกำหนด ทางบริษัทขอสงวนสิทธิ์ในการเปลี่ยนแปลงค่าบริการ

** โปรดทราบ: ราคาตั๋วอาจปรับ เนื่องจากภาษีน้ำมัน กรุณาตรวจสอบราคาก่อนยืนยันการจอง**

คะแนนสะสม สำหรับสมาชิกสำหรับผู้เดินทาง 14 ท่าน

ประเภทผู้เดินทาง	สมาชิกบัตรหลัก	สมาชิกบัตรเสริม
ผู้ใหญ่ (พักห้องละ 2 ท่าน)	1,769.-	1,769.-
เด็กอายุต่ำกว่า 12 ปี (พักกับผู้ใหญ่ 1 ท่าน)	1,739.-	1,739.-
เด็กอายุต่ำกว่า 12 ปี (พักกับผู้ใหญ่ 2 ท่าน... มีเตียงเสริม)	1,709.-	1,709.-
เด็กอายุต่ำกว่า 12 ปี (พักกับผู้ใหญ่ 2 ท่าน... ไม่มีเตียงเสริม)	1,679.-	1,679.-
พักเดี่ยว ได้รับคะแนนเพิ่ม	385.-	385.-

- สามารถใช้คะแนนสะสมในการแลกส่วนลดสูงสุด 1,000 คะแนน
- คะแนนสะสมที่ได้รับเป็นไปตามยอดการชำระจริง
- สมาชิกบัตรเสริมได้รับคะแนนสะสมเป็นไปตามสมาชิกบัตรหลัก

อัตราค่าบริการสำหรับผู้เดินทาง 12 ท่าน

ประเภทผู้เดินทาง	ค่าบริการ	สมาชิกบัตรหลัก	สมาชิกบัตรเสริม
ผู้ใหญ่ (พักห้องละ 2 ท่าน)	189,900.-	187,900.-	188,900.-
เด็กอายุต่ำกว่า 12 ปี (พักกับผู้ใหญ่ 1 ท่าน)	186,900.-	184,900.-	185,900.-
เด็กอายุต่ำกว่า 12 ปี (พักกับผู้ใหญ่ 2 ท่าน... มีเตียงเสริม)	183,900.-	181,900.-	182,900.-
เด็กอายุต่ำกว่า 12 ปี (พักกับผู้ใหญ่ 2 ท่าน... ไม่มีเตียงเสริม)	180,900.-	178,900.-	179,900.-
พักเดี่ยว เพิ่มท่านละ	38,500.-	38,500.-	38,500.-
ตั๋ว BUSINESS CLASS ชำระเพิ่ม ราคาเริ่มต้น ท่านละ	39,240.- // 68,120.-		

หากมีจำนวนผู้เดินทางไม่ครบตามกำหนด ทางบริษัทขอสงวนสิทธิ์ในการเปลี่ยนแปลงค่าบริการ

** โปรดทราบ: ราคาตั๋วอาจปรับเพิ่ม เนื่องจากภาษีน้ำมัน กรุณาตรวจสอบราคาก่อนยืนยันการจอง**

คะแนนสะสม สำหรับสมาชิกสำหรับผู้เดินทาง 12 ท่าน

ประเภทผู้เดินทาง	สมาชิกบัตรหลัก	สมาชิกบัตรเสริม
ผู้ใหญ่ (พักห้องละ 2 ท่าน)	1,879.-	1,879.-
เด็กอายุต่ำกว่า 12 ปี (พักกับผู้ใหญ่ 1 ท่าน)	1,849.-	1,849.-
เด็กอายุต่ำกว่า 12 ปี (พักกับผู้ใหญ่ 2 ท่าน... มีเตียงเสริม)	1,819.-	1,819.-
เด็กอายุต่ำกว่า 12 ปี (พักกับผู้ใหญ่ 2 ท่าน... ไม่มีเตียงเสริม)	1,789.-	1,789.-
พักเดี่ยว ได้รับคะแนนเพิ่ม	385.-	385.-

- สามารถใช้คะแนนสะสมในการแลกส่วนลดสูงสุด 1,000 คะแนน
- คะแนนสะสมที่ได้รับเป็นไปตามยอดการชำระจริง
- สมาชิกบัตรเสริมได้รับคะแนนสะสมเป็นไปตามสมาชิกบัตรหลัก

อัตราค่าบริการสำหรับผู้เดินทาง 10 ท่าน

ประเภทผู้เดินทาง	ค่าบริการ	สมาชิกบัตรหลัก	สมาชิกบัตรเสริม
ผู้ใหญ่ (พักห้องละ 2 ท่าน)	199,900.-	197,900.-	198,900.-
เด็กอายุต่ำกว่า 12 ปี (พักกับผู้ใหญ่ 1 ท่าน)	196,900.-	194,900.-	195,900.-
เด็กอายุต่ำกว่า 12 ปี (พักกับผู้ใหญ่ 2 ท่าน... มีเตียงเสริม)	193,900.-	195,900.-	194,900.-
เด็กอายุต่ำกว่า 12 ปี (พักกับผู้ใหญ่ 2 ท่าน... ไม่มีเตียงเสริม)	190,900.-	188,900.-	189,900.-
พักเดี่ยว เพิ่มท่านละ	38,500.-	38,500.-	38,500.-
ตั๋ว BUSINESS CLASS ชำระเพิ่ม ราคาเริ่มต้น ท่านละ	39,240.- // 68,120.-		

หากมีจำนวนผู้เดินทางไม่ครบตามกำหนด ทางบริษัทขอสงวนสิทธิ์ในการเปลี่ยนแปลงค่าบริการ

** โปรดทราบ: ราคาตั๋วอาจปรับเพิ่ม เนื่องจากภาษีน้ำมัน กรุณาตรวจสอบราคาก่อนยืนยันการจอง**

คะแนนสะสม สำหรับสมาชิกสำหรับผู้เดินทาง 12 ท่าน

ประเภทผู้เดินทาง	สมาชิกบัตรหลัก	สมาชิกบัตรเสริม
ผู้ใหญ่ (พักห้องละ 2 ท่าน)	1,979.-	1,979.-
เด็กอายุต่ำกว่า 12 ปี (พักกับผู้ใหญ่ 1 ท่าน)	1,949.-	1,949.-
เด็กอายุต่ำกว่า 12 ปี (พักกับผู้ใหญ่ 2 ท่าน... มีเตียงเสริม)	1,959.-	1,959.-
เด็กอายุต่ำกว่า 12 ปี (พักกับผู้ใหญ่ 2 ท่าน... ไม่มีเตียงเสริม)	1,889.-	1,889.-
พักเดี่ยว ได้รับคะแนนเพิ่ม	385.-	385.-

- สามารถใช้คะแนนสะสมในการแลกส่วนลดสูงสุด 1,000 คะแนน
- คะแนนสะสมที่ได้รับเป็นไปตามยอดการชำระจริง
- สมาชิกบัตรเสริมได้รับคะแนนสะสมเป็นไปตามสมาชิกบัตรหลัก

อัตราค่าบริการสำหรับผู้เดินทาง 8 ท่าน

ประเภทผู้เดินทาง	ค่าบริการ	สมาชิกบัตรหลัก	สมาชิกบัตรเสริม
ผู้ใหญ่ (พักห้องละ 2 ท่าน)	219,900.-	217,900.-	218,900.-
เด็กอายุต่ำกว่า 12 ปี (พักกับผู้ใหญ่ 1 ท่าน)	216,900.-	214,900.-	215,900.-
เด็กอายุต่ำกว่า 12 ปี (พักกับผู้ใหญ่ 2 ท่าน... มีเตียงเสริม)	213,900.-	211,900.-	212,900.-
เด็กอายุต่ำกว่า 12 ปี (พักกับผู้ใหญ่ 2 ท่าน... ไม่มีเตียงเสริม)	210,900.-	208,900.-	209,900.-
พักเดี่ยว เพิ่มท่านละ	38,500.-	38,500.-	38,500.-
ตั๋ว BUSINESS CLASS ชำระเพิ่ม ราคาเริ่มต้น ท่านละ	39,240.- // 68,120.-		

หากมีจำนวนผู้เดินทางไม่ครบตามกำหนด ทางบริษัทขอสงวนสิทธิ์ในการเปลี่ยนแปลงค่าบริการ

** โปรดทราบ: ราคาตั๋วอาจปรับเพิ่ม เนื่องจากภาษีน้ำมัน กรุณาตรวจสอบราคาก่อนยืนยันการจอง**

คะแนนสะสม สำหรับสมาชิกสำหรับผู้เดินทาง 8 ท่าน

ประเภทผู้เดินทาง	สมาชิกบัตรหลัก	สมาชิกบัตรเสริม
ผู้ใหญ่ (พักห้องละ 2 ท่าน)	2,179.-	2,179.-
เด็กอายุต่ำกว่า 12 ปี (พักกับผู้ใหญ่ 1 ท่าน)	2,149.-	2,149.-
เด็กอายุต่ำกว่า 12 ปี (พักกับผู้ใหญ่ 2 ท่าน... มีเตียงเสริม)	2,119.-	2,119.-
เด็กอายุต่ำกว่า 12 ปี (พักกับผู้ใหญ่ 2 ท่าน... ไม่มีเตียงเสริม)	2,089.-	2,089.-
พักเดี่ยว ได้รับคะแนนเพิ่ม	385.-	385.-

- สามารถใช้คะแนนสะสมในการแลกส่วนลดสูงสุด 1,000 คะแนน
- คะแนนสะสมที่ได้รับเป็นไปตามยอดการชำระจริง
- สมาชิกบัตรเสริมได้รับคะแนนสะสมเป็นไปตามสมาชิกบัตรหลัก