

PRIVATE & EASY
GORGEOUS
“SPAIN” 12D9N

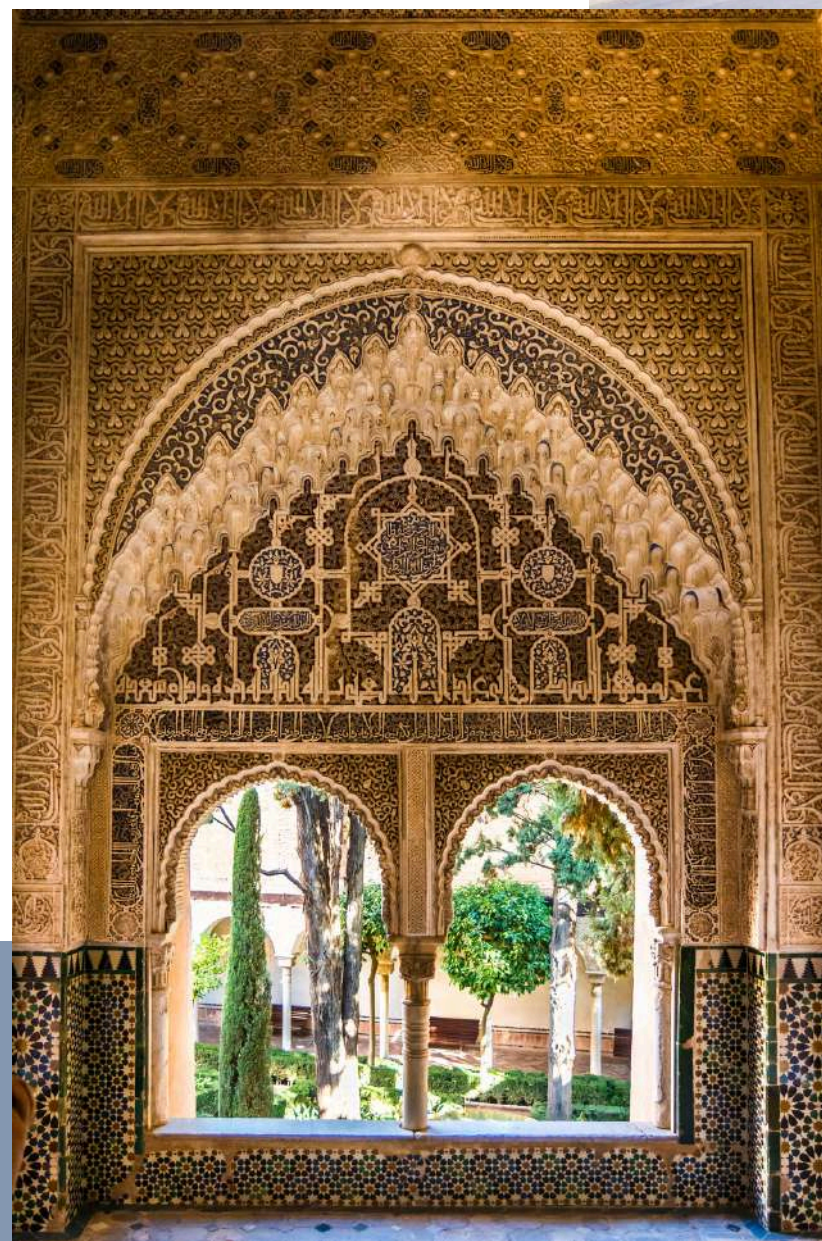

OPTION 1



DAY

1

21.00 น.

พบท่าน ณ สนามบินสุวรรณภูมิ
อาคารผู้โดยสารระหว่างประเทศ ชั้น 4
เคาน์เตอร์สายการบินไทย

DAY 2

วันที่สอง..ของการเดินทาง

00.50 น. ออกเดินทางสู่สนามบินมิวนิค โดยสายการบินไทย เที่ยวบินที่ TG924

06.45 น. เดินทางถึงมิวนิค เพื่อแวะเปลี่ยนเครื่อง

08.40 น. ออกเดินทางสู่สนามบินเซบิยา โดยสายการบินลุฟท์ฮันซ่า เที่ยวบินที่ LH1822

11.45 น. เดินทางถึง สนามบิน เมืองเซบิยา นำทุกท่านผ่านพิธีการตรวจคนเข้าเมืองเรียบร้อย

OPTION 2



DAY

1

20.30 น.

พบท่าน ณ สนามบินสุวรรณภูมิ
อาคารผู้โดยสารระหว่างประเทศ ชั้น 4
เคาน์เตอร์สายการบินลพท์อันซ่า

23.30 น.

ออกเดินทางสู่ มิวนิค
โดยสายการบินลพท์อันซ่า
เที่ยวบินที่ LH773

DAY 2

วันที่สอง..ของการเดินทาง

05.50 น. เดินทางถึงมิวนิค เพื่อแวะเปลี่ยนเครื่อง

08.40 น. ออกเดินทางสู่สนามบินเซบิยา โดยสายการบินลพท์อันซ่า เที่ยวบินที่ LH1822

11.45 น. เดินทางถึง สนามบิน เมืองเซบิยา

นำทุกท่านผ่านพิธีการตรวจคนเข้าเมืองเรียบร้อย



ROYAL ALCAZAR OF SEVILLE

นำท่านสู่ Royal Alcázar of Seville เป็นพระราชวังเก่าแก่แห่งศตวรรษที่ 11 ที่ได้รับการขึ้นทะเบียนเป็นมรดกโลกขององค์การยูเนสโก ในปี ค.ศ.1987 จุดเริ่มต้นของการสร้างที่นี่ แต่เดิมคือ พระราชวังมัวร์ เป็นของกษัตริย์มุสลิมมัวร์ ราชวงศ์อัลโมฮัด แต่ต่อมาถูกยึดคืนจากกองทัพคริสเตียนที่เข้ายึดเมืองเซบายามาและในปี ค.ศ.1364 จึงมีการก่อสร้างพระราชวังขึ้นใหม่บนที่ตั้งเดิม แต่เนื่องจากยังคงใช้ช่างที่เป็นชาวมัวร์แบบเดิม จึงได้พระราชวังในสไตล์ที่มองแล้วคล้ายสถาปัตยกรรมของชาวมุสลิม

SETAS DE SEVILLE

จากนั้นนำท่านเดินทางสู่ **เซตาส เดอ เซวิลลา (Setas de Sevilla)** หรือ เมโทรโพล พาราโซล (Metropol Parasol) เป็นโครงสร้างสถาปัตยกรรมสมัยใหม่ในเมืองเซวิล ประเทศสเปน ออกแบบโดยสถาปนิกยอร์เกน เมเยอร์ รูปร่างเหมือนเห็ดยักษ์ ทำจากไม้และเป็นโครงสร้างไม้ที่ใหญ่ที่สุดในโลก ภายในมีพื้นที่สำหรับตลาด, พิพิธภัณฑ์โบราณคดี และคาเฟ่ที่สามารถชมวิวเมืองเซวิลได้ โครงสร้างนี้เป็นหนึ่งในจุดท่องเที่ยวสำคัญของเมือง



ที่พัก

HOTEL NH SEVILLA PLAZA DE ARMAS

หรือเทียบเท่า

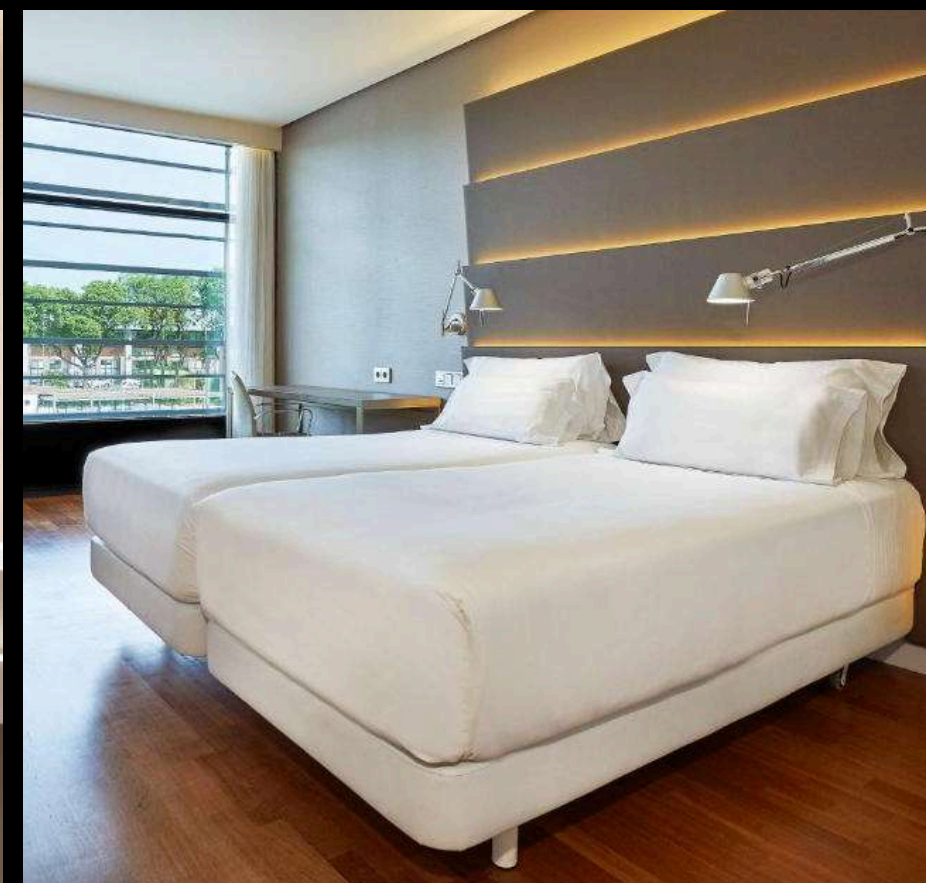
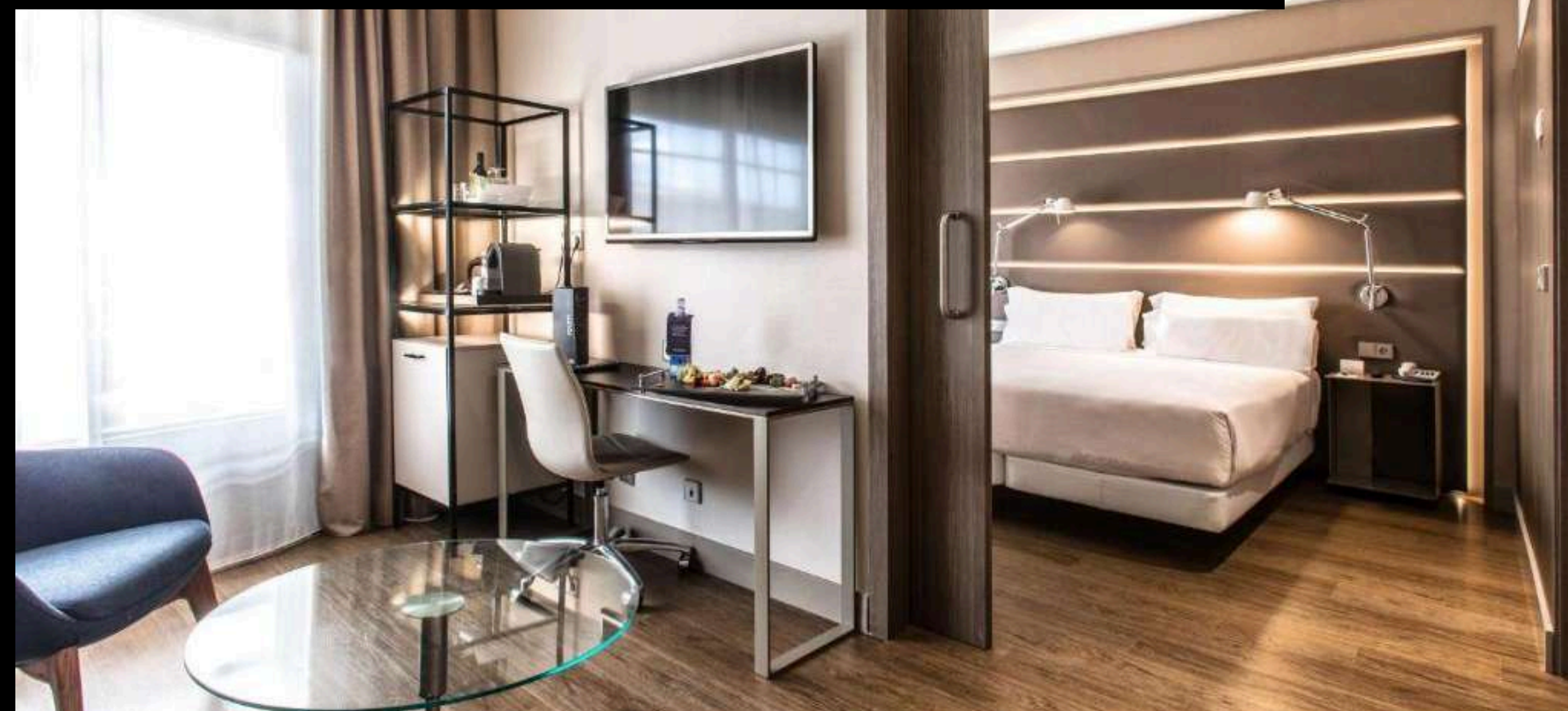

DAY 3 บริการอาหารเช้า ณ ห้องอาหารของโรงแรม

CATEDRAL DE SEVILLA



นำท่านชม **มหาวิหารเซวิลล์ (Catedral de Sevilla)**
มหาวิหารเซวิลล์นั้นเป็นสถานที่ที่จะได้ชมทั้งสถาปัตยกรรม
สไตล์โกธิคแบบยุคกลางอันงดงาม แต่ไม่ได้แค่งดงามเพียง
อย่างเดียว แต่ยังมีขนาดใหญ่ที่สุดในโลกใหญ่เป็นอันดับ
สามในบรรดามหาวิหารของคริสต์ศาสนจักรอีกด้วย

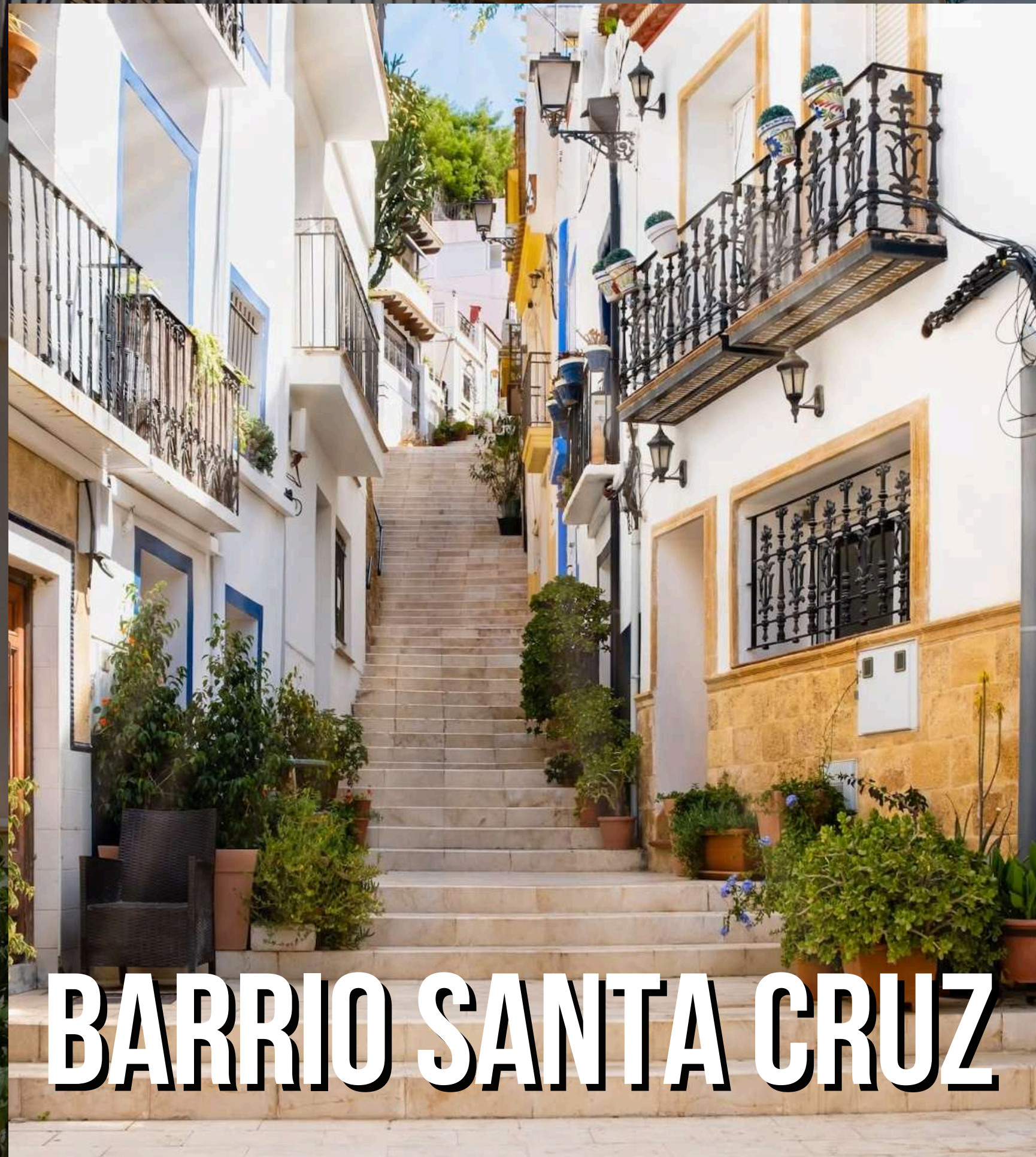

BARRIO SANTA CRUZ



จากนั้นนำท่านสู่ **Barrio Santa Cruz** คือย่านเก่าที่มีเสน่ห์เป็นแหล่งท่องเที่ยว
ที่ยอดนิยมที่เต็มไปด้วยตรอกซอกซอยแคบๆ ถนนหินปูที่มีสีสันสดใส
ร้านค้าท้องถิ่น และสถาปัตยกรรมที่เป็นเอกลักษณ์ ย่านนี้มีประวัติยาวนาน
และมีบรรยากาศที่อบอุ่น พร้อมทั้งมีสวนและลานกลางแจ้งที่สวยงามที่ทำให้
ที่นี่เป็นจุดหมายในการเดินเล่นและสัมผัสวัฒนธรรมสเปนดั้งเดิมอย่างแท้จริง



PLAZA DE TOROS DE LA MAESTRANSA

จากนั้นนำท่านเดินทางสู่ **Plaza de Toros de la Maestranza สนามโคโร (สนามแข่งวัว)** สร้างขึ้นในศตวรรษที่ 18 และเป็นหนึ่งในสนามโคโรที่เก่าแก่และมีชื่อเสียงที่สุดในโลก ด้วยสถาปัตยกรรมที่สวยงามและการออกแบบที่ละเอียดอ่อน สนามนี้ไม่เพียงแต่ใช้จัดการแข่งวัวเท่านั้น แต่ยังเป็นสถานที่ท่องเที่ยวที่สำคัญที่ผู้มาเยือนสามารถเยี่ยมชมและเรียนรู้เกี่ยวกับประวัติศาสตร์และวัฒนธรรมการต่อสู้กับวัวของสเปนได้

ที่พัก

HOTEL NH SEVILLA PLAZA DE ARMAS

หรือเทียบเท่า

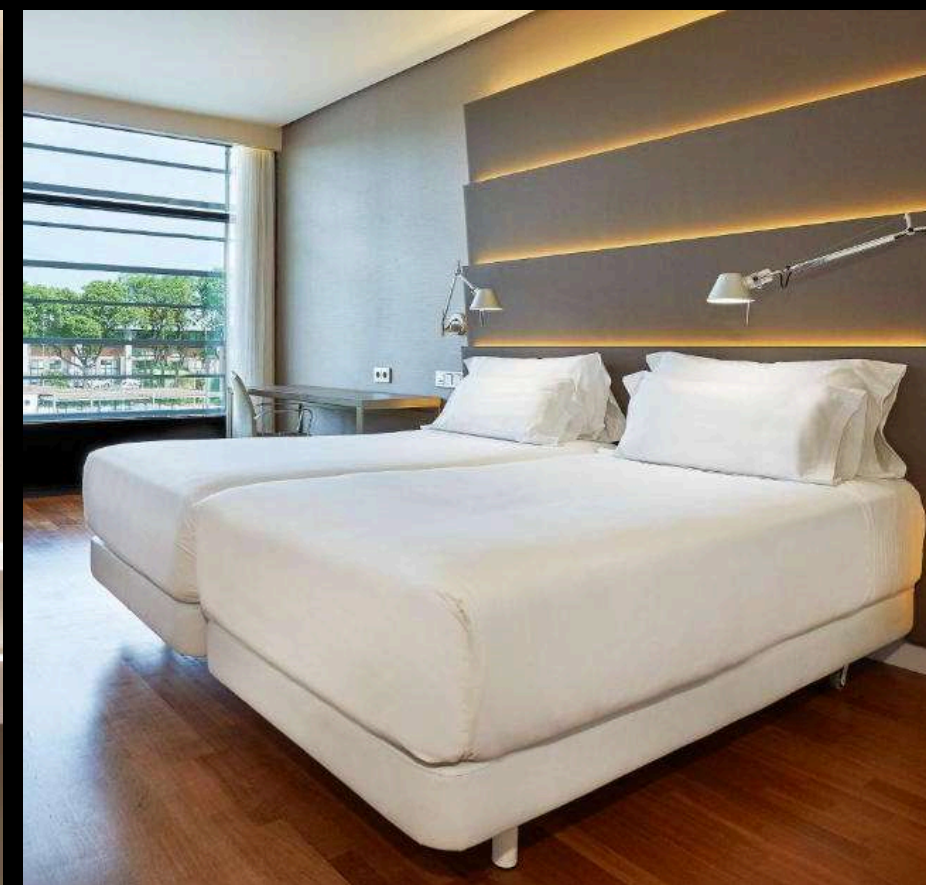
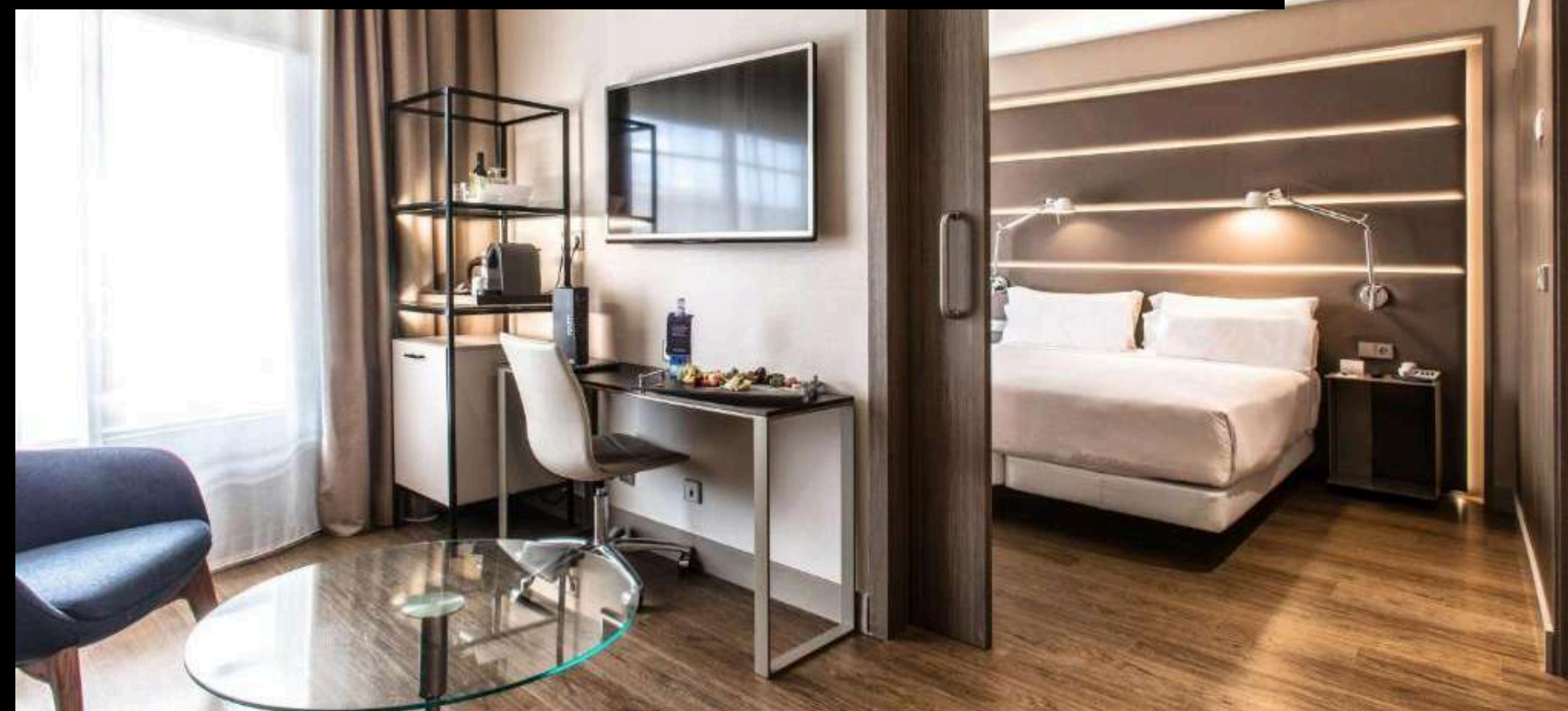

DAY 4

บริการอาหารเช้า
ณ ห้องอาหารของโรงแรม

PLAZA DE ESPAÑA

เดินชม จัตุรัสกว้างใหญ่ที่ล้อมรอบด้วยอาคาร
ครึ่งวงกลม มีเสาซุ้มโค้งเรียงเป็นแนวยาว ฐาน
ของแต่ละโค้งประดับด้วยภาพกระเบื้องเคลือบสี
สด ซึ่งเป็นเครื่องหมายสัญลักษณ์ของทุก
จังหวัดในสเปนบรรยากาศรอบๆมีความคึกคัก
ทั้งจากร้านขายของ นักท่องเที่ยว และศิลปิน
ที่มาเร่ทำการแสดง



PARQUE DE MARIA LUISA

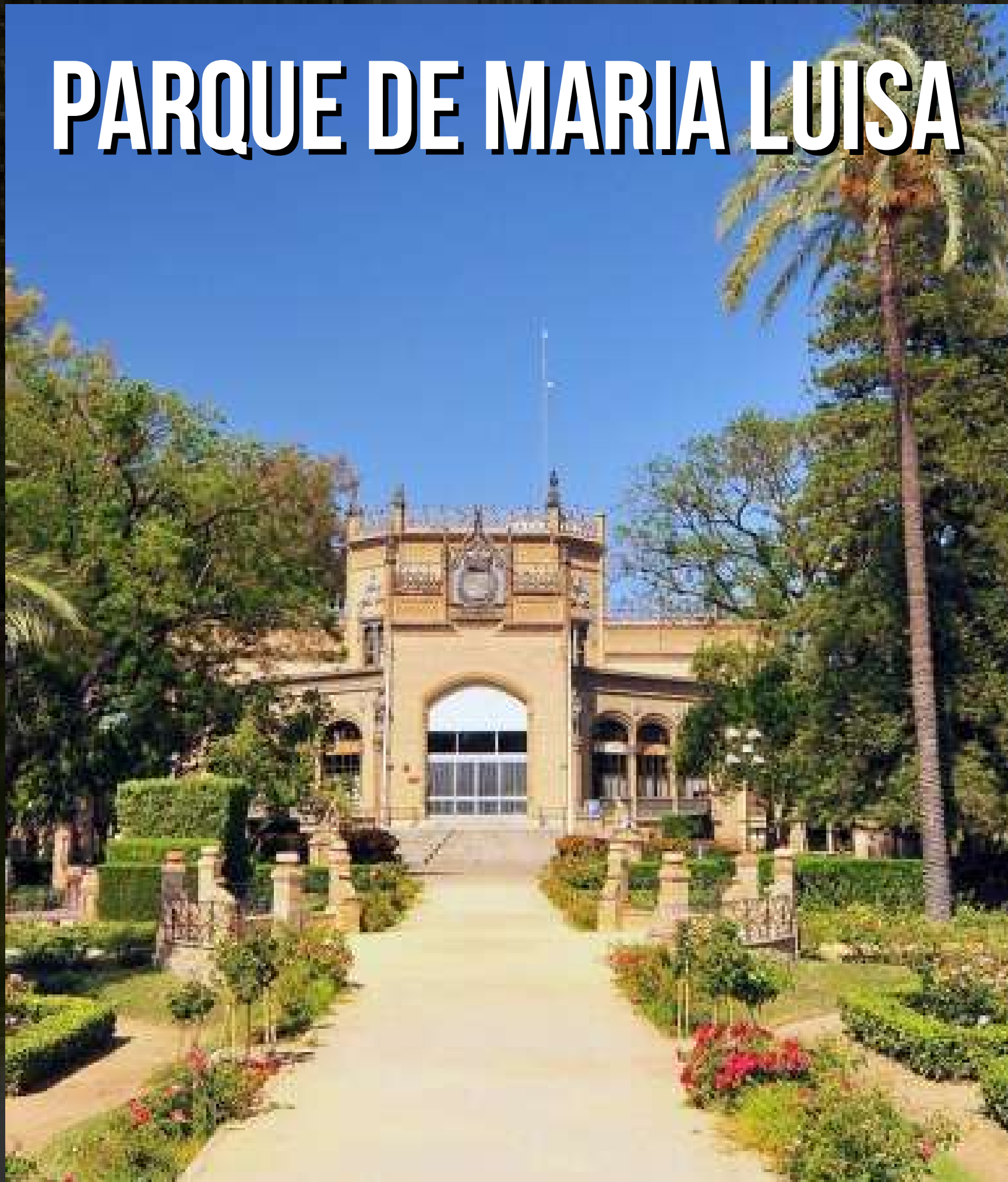

จากนั้นนำท่านชม **Parque de María Luisa** สวนสาธารณะที่สวยงาม สวนแห่งนี้มีพื้นที่กว้างขวางและเต็มไปด้วยต้นไม้เขียวขจี, ทะเลสาบ, น้ำพุ และรูปปั้นที่ประดับประดา สวนนี้เป็นที่นิยมในการเดินเล่นและพักผ่อนสำหรับทั้งชาวเมืองและนักท่องเที่ยว อีกทั้งยังเป็นที่ตั้งของอาคารหลายแห่งที่สำคัญ เช่น พาวิลเลียนอันเดรอาและสภาปัตยกรรมที่ได้รับ

อิทธิพลจากสไตล์อาหรับและเรอเนสซองส์





TRIANA DISTRICT



นำท่านเดินเที่ยวชมย่าน **Triana** คือย่านที่มีเสน่ห์ตั้งอยู่ฝั่งตะวันตกของแม่น้ำกวาดัลคีบีร์ (Guadalquivir River) ซึ่งมีประวัติศาสตร์ยาวนานและมีอิทธิพลจากวัฒนธรรมอาหารับในยุคสมัยต่างๆ ย่านนี้ขึ้นชื่อเรื่องการทำเซรามิกส์ และการเต้นฟลามังโก นอกจากนี้ยังมีบรรยากาศที่เต็มไปด้วยร้านอาหารท้องถิ่น, ตลาดสด, และถนนที่มีชีวิตชีวา ทำให้ Triana เป็นจุดหมายที่ไม่ควรพลาดในการสัมผัสความเป็นเอกลักษณ์ของเซวิลยา

บริการอาหารค่ำ ณ ภัตตาคาร

FLAMENCO SHOW

นำท่านชม การระบำสเปนหรือฟลามงโกเต้นซ์ (Flamenco Dance) เป็นการเต้นที่แพร่หลายในหมู่ชาวตะวันตก

ด้วยเสน่ห์และลักษณะจำเพาะที่ไม่่ว่าใคร หรือช่วงวัยไหนก็สามารถเต้นได้

ที่พัก

HOTEL NH SEVILLA PLAZA DE ARMAS

หรือเทียบเท่า

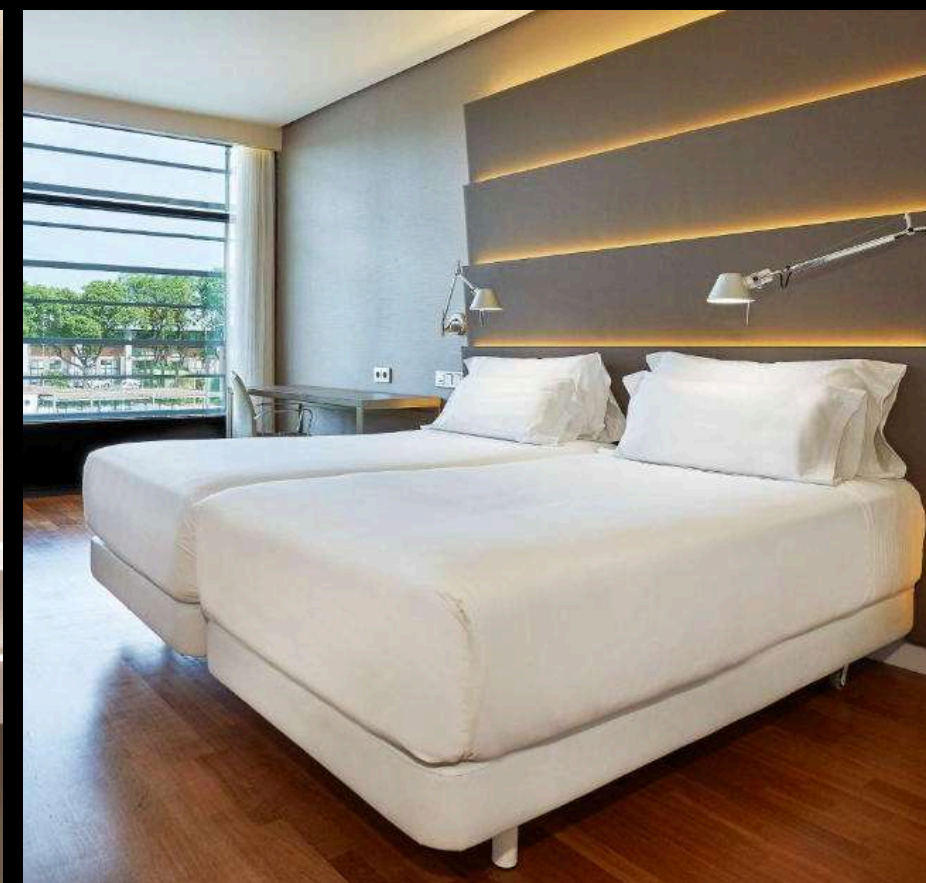
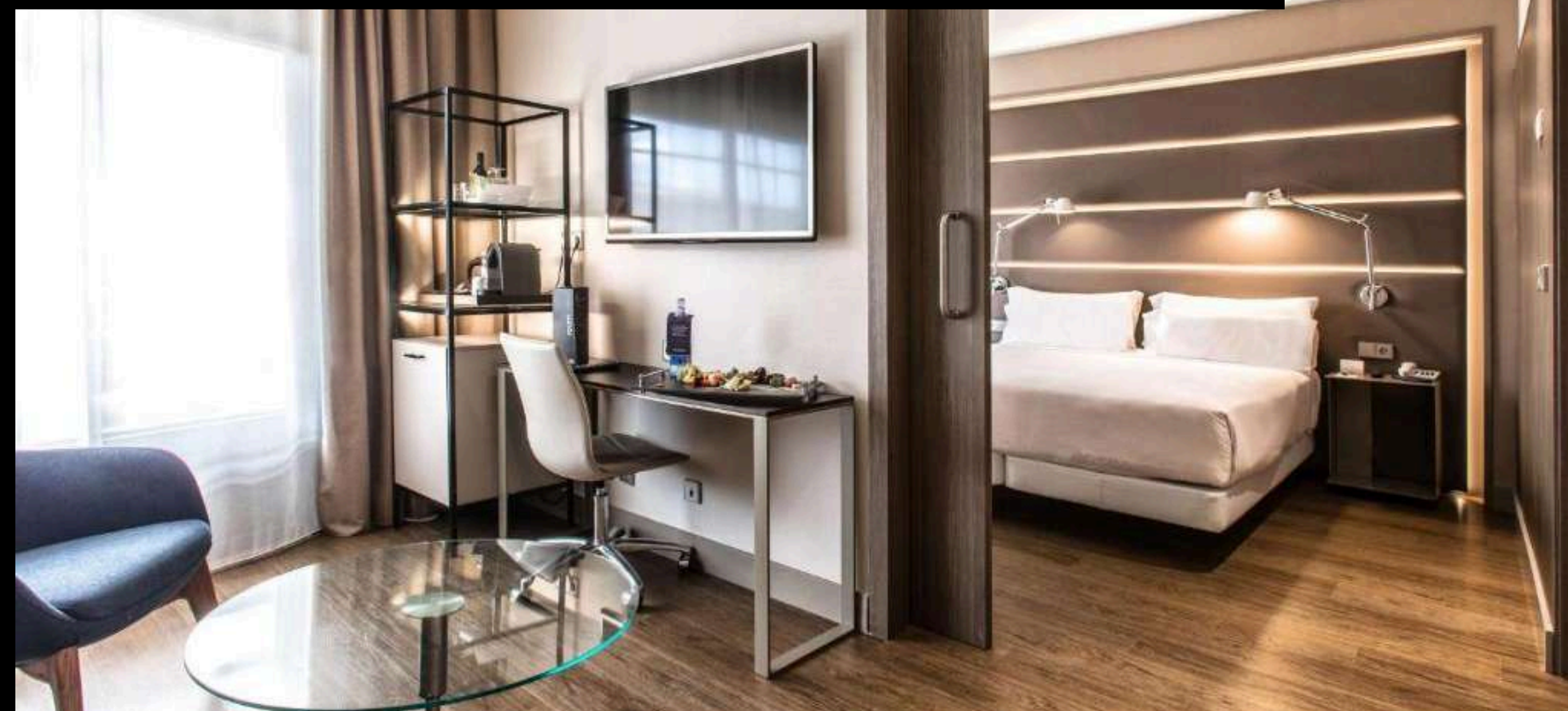

DAY 5

บริการอาหารเช้า
ณ ห้องอาหารของโรงแรม

RONDA

นำท่านเที่ยวชม เมืองรอนดา ตั้งอยู่บริเวณรอยแยกอันสวยงาม บนภูเขาที่มีความสูง 750 เมตรเหนือระดับน้ำทะเล อยู่ในแคว้นอันดาลูเซีย (Andalucia) ทางตอนใต้ของสเปน ลักษณะเป็นหุบเขาลึก บริเวณข้างล่างมีแม่น้ำไหลผ่านลงไป ราว 100-300 เมตร ภายในเมืองมีประชากรอาศัยอยู่ราว 36,827 คนเมืองรอนดา มักท่องเที่ยวต่างขนานนามว่า “เป็นหนึ่งในเมืองที่สวยงามที่สุดเมืองหนึ่งในสเปน”

CASTILLO



GIBRALFARO



นำท่านเดินทางสู่ เมืองมะละกา เยือน ปราสาทยิบรอลฟาโร ตั้งอยู่บนเนินเขา ยิบรอลฟาโรมีชื่อเสียงในด้านการปิดล้อมเป็นเวลา 3 เดือน ในปี 1487 โดยสิ้นสุดลงเมื่อความหิวโหยบังคับให้ชาวอาหรับยอมจำนนต่อฝ่ายตรงข้าม บนปราสาทยังมีพิพิธภัณฑ์ขนาดเล็กที่แสดง ประวัติความเป็นมาของปราสาท รวมถึงเครื่องปั้นดินเผาจำนวนมาก นอกจากการเดินเที่ยวในปราสาทแล้วบริเวณด้านนอกยังมีทิวทัศน์ที่สวยงาม เหมาะสำหรับการชมวิว เมืองมาลากาและท่าเรือขนาดใหญ่



MIRADOR DE GIBRALFARO

นำท่านเดินทางสู่ จุดชมวิวยิบรอลฟาโร (Mirador de Gibralfaro) เป็นอีกหนึ่งสถานที่แนะนำที่ท่านสามารถนำวิวเมืองหน้าอ่าวได้อย่างงดงาม รวมถึงชายทะเล ท่าเรือและอ่าวจอดเรือ ที่นี่ยังเป็นสถานที่ที่ เหมาะกับการชมพระอาทิตย์ตก
เย็นอีกด้วย

(ใช้เวลาเดินขึ้นไปชมวิวด้านบนประมาณ 30-40 นาที)



ที่พัก

HOTEL NH MÁLAGA

หรือเทียบเท่า

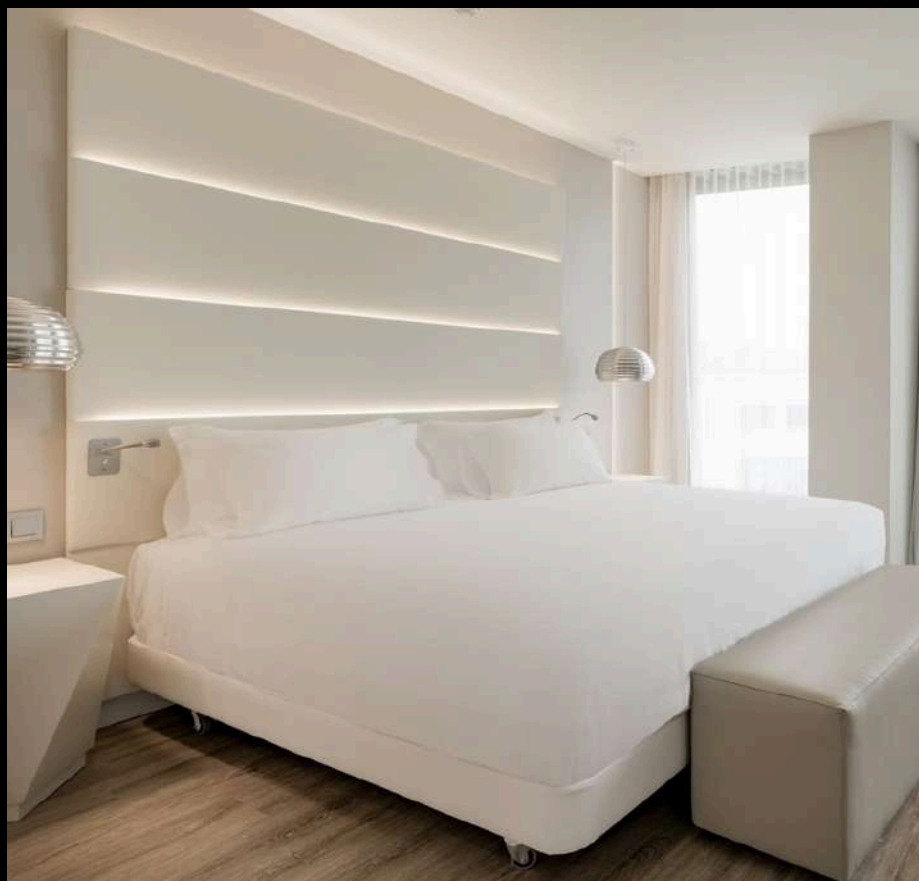
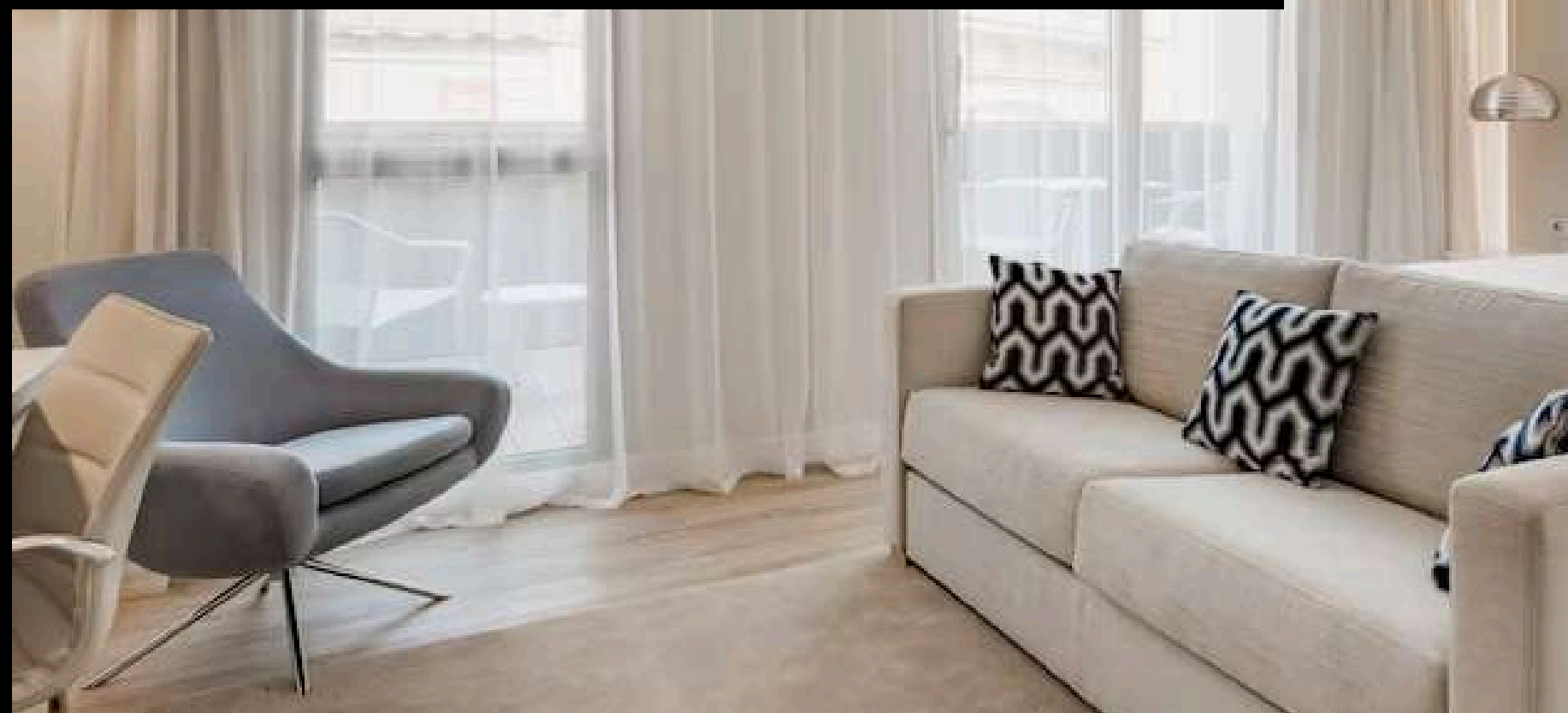

DAY 6

บริการอาหารเช้า
ณ ห้องอาหารของโรงแรม



ALORA WHITE VILLAGE

Alora White Village ที่เมืองมะละกา (Málaga) ประเทศสเปน เป็นหมู่บ้านเล็กๆ ที่ตั้งอยู่ในเขตภาคใต้ของสเปน โดยเฉพาะในภูมิภาค อันดาลูเซีย (Andalusia) ซึ่งเป็นที่รู้จักในเรื่องของทัศนียภาพที่สวยงามและสถาปัตยกรรมที่เป็นเอกลักษณ์ของหมู่บ้านสีขาวหรือที่เรียกกันว่า "Pueblos Blancos" หรือ "White Villages" ของสเปน Alora เป็นหนึ่งในหมู่บ้านในพื้นที่นี้ ที่มีลักษณะเด่นคือบ้านที่ทาสีขาวสะอาดตาและตั้งอยู่บนเนินเขา มองเห็นวิวทิวทัศน์ของภูเขาและชนบทที่งดงาม ตัวหมู่บ้านมีลักษณะทางสถาปัตยกรรมแบบดั้งเดิมที่มีถนนแคบๆ และบ้านเรือนที่มีหลังคาแบบโค้งหรือแบนที่ทำให้เมืองดูมีเสน่ห์และคลาสสิก



EL CAMINITO DEL REY

นำท่านเดินทางสู่ El Caminito del Rey (ใช้เวลาเดินทางประมาณ 1 ชั่วโมงจากเมืองมาลากา) ได้รับการขนานนามให้เป็น เส้นทางเดินที่อันตรายที่สุดในโลก ด้วยความเป็นทางเดินไม้เก่าแก่ อายุเกินร้อยปีแล้ว สร้างขึ้นในปี ค.ศ. 1901 มีการใช้งานกันเรื่อยมาจนกระทั่งถูกปิดไปในปี 2001 หลังจากใช้เวลา 15 ปีในการซ่อมแซม และรีโนเวทเสียใหม่ ที่นี้ก็เปิดให้นักท่องเที่ยวเดินทางเข้ามาเยี่ยมชม สัมผัสความหวาดเสียวบนหน้าผาสูงชันได้อีกครั้ง เพียงแต่คราวนี้รับรองความปลอดภัยมั่นใจยิ่งกว่าเดิม ทางเดินริมผาเปลี่ยนมาใช้หมุดเหล็กตอกเพื่อความแข็งแรง ขยายทางเดินให้กว้างขึ้น และมีกฏให้นักท่องเที่ยวทุกคนสวมหมวกนิรภัยให้เรียบร้อย



MUSEO PICASSO MÁLAGA

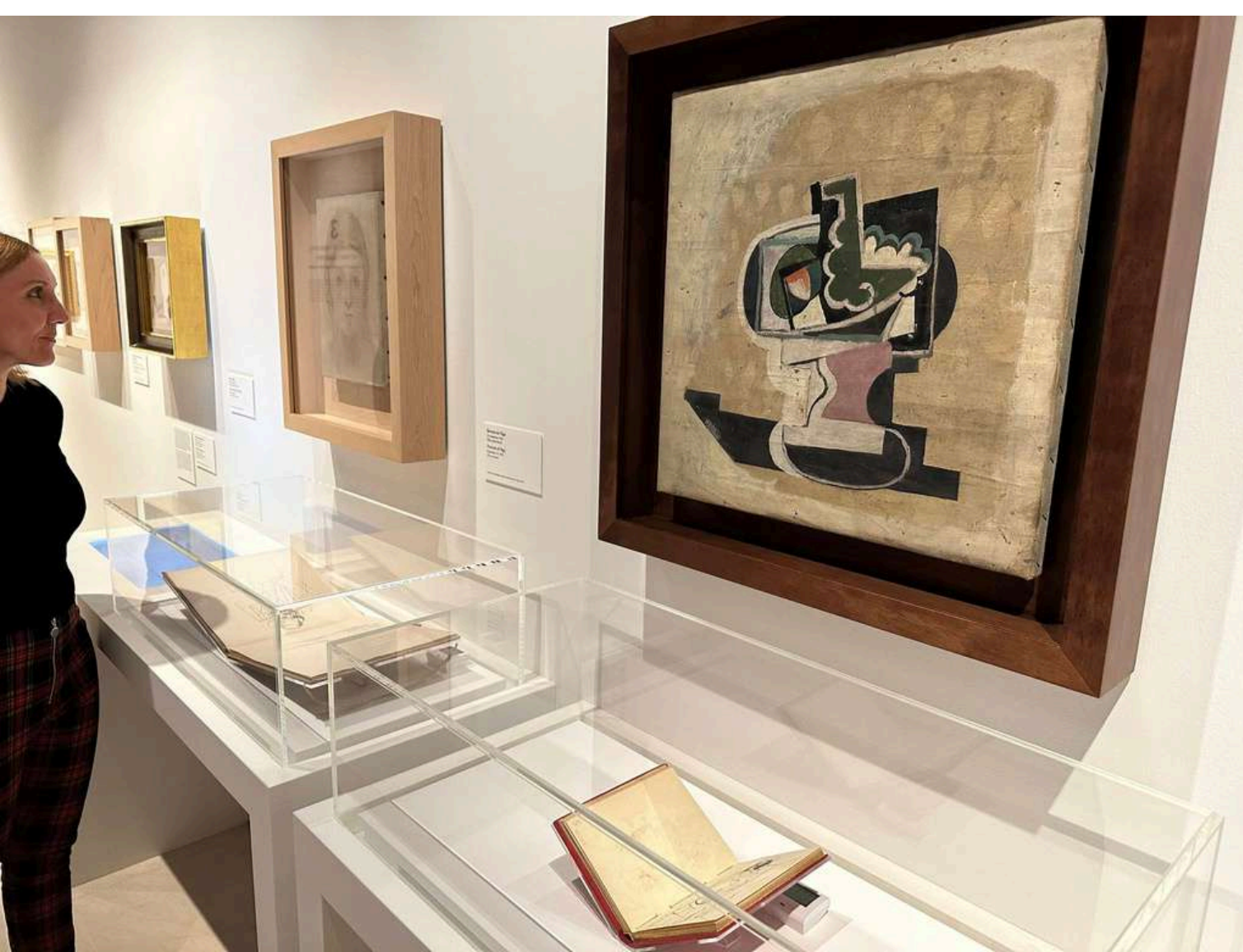

นำท่านชม Museo Picasso Málaga เป็นพิพิธภัณฑ์ที่สำคัญและมีชื่อเสียงแห่งหนึ่งในเมืองมาลากา (Málaga) ประเทศสเปน ซึ่งเป็นบ้านเกิดของศิลปินที่ยิ่งใหญ่ที่สุดคนหนึ่งของโลก ปาโบล ปิกัสโซ Museo Picasso Málaga เป็นพิพิธภัณฑ์ที่เก็บรวบรวมผลงานของปิกัสโซ่จากช่วงต่างๆ ในชีวิตของเขา ตั้งแต่ผลงานในยุคต้น (Early works) จนถึงผลงานในช่วงหลังๆ ของชีวิต รวบรวมผลงานมากกว่า 285 ชิ้น รวมถึงจิตรกรรม, ประติมากรรม, ภาพพิมพ์, ภาพวาด, และ เซรามิก ซึ่งแสดงถึงพัฒนาการและความหลากหลายทางสไตล์ของปิกัสโซ่

ที่พัก

HOTEL NH MÁLAGA

หรือเทียบเท่า

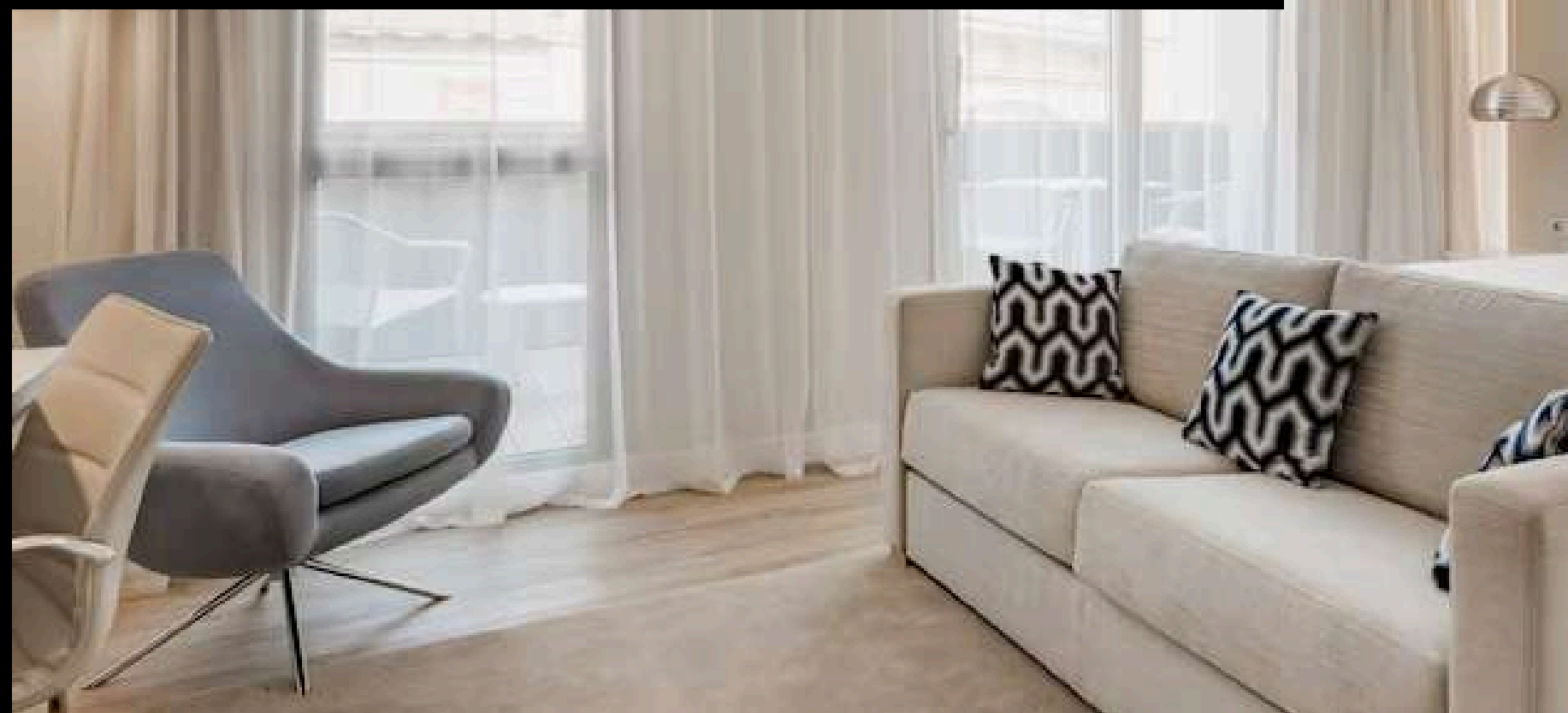

DAY 7

บริการอาหารเช้า
ณ ห้องอาหารของโรงแรม

ALHAMBRA

LA JOYA DE
ANDALUCIA



พระราชวังอัลมบรา อนุมณีแห่งแคว้นอันดาลูเซียแห่งนี้แบ่งออกเป็น 3 ส่วน คือวังนาสรีด ป้อมปราการอัลกาซาบา สวนเคเนร์ลสิฟ การตกแต่งในอัลมบราเป็นศิลปะแบบชาวมัวร์อย่างเห็นได้ชัด ฝีมือการตกแต่งระดับชั้นบรมครูทำให้มีความอลังการและความประณีตเป็นอย่างมาก



พาท่านเดินต่อไปยังทางตะวันออกของพระราชวัง เป็นสวนเคนเนรัลลีฟอุทยานอันเคย
เป็นวังฤดูร้อนของสุลต่าน เป็นสวนร่มรื่นมาก มีสวนดอกไม้สลับกับ ต้นไม้สีเขียว มี
สระน้ำ น้ำพุ และมองเห็นบ้านเรือนฝั่งตรงข้ามบนเนินเขาอัลไบซินได้อย่างสวยงาม



GENERALIFE

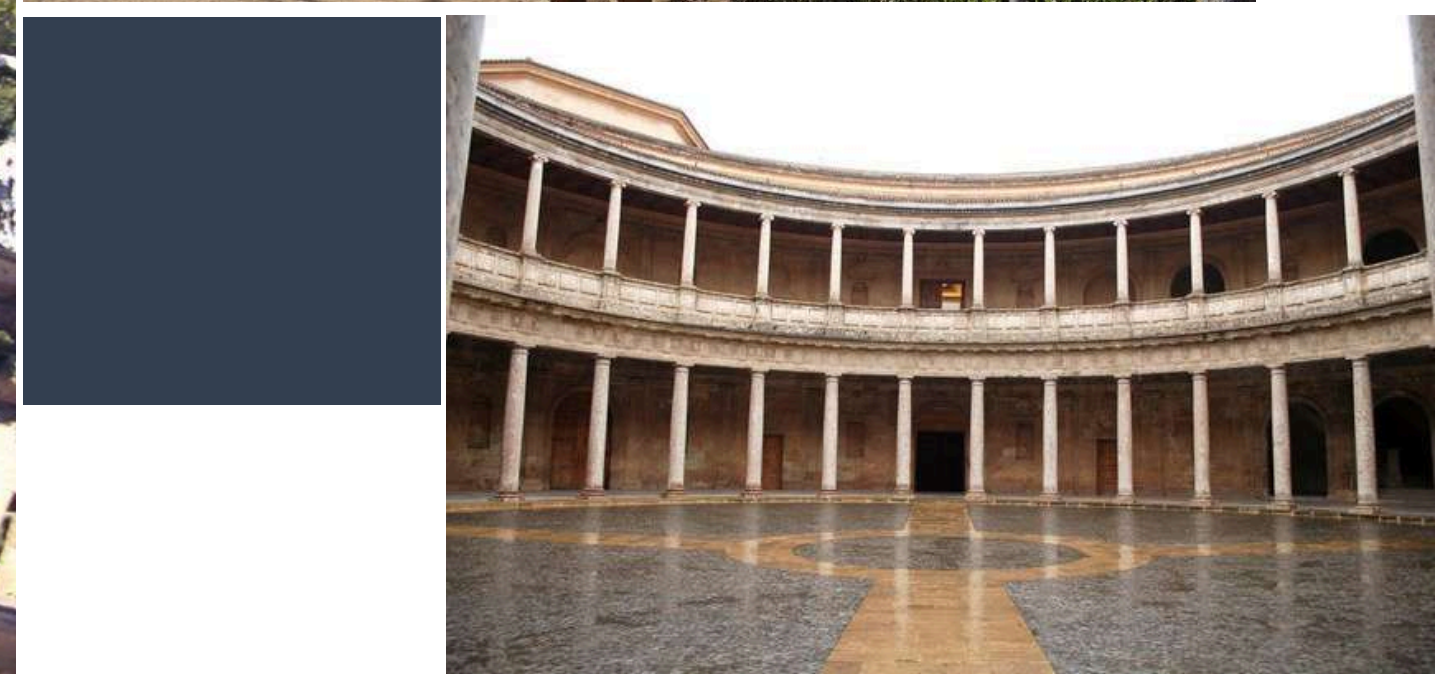

จากนั้นนำท่านชม Palace of Charles V (พระราชวังของพระเจ้าชาร์ลส์ที่ 5) ตั้งอยู่ใน Alhambra และถือเป็นส่วนหนึ่งของคอมเพล็กซ์ของ Alhambra แม้ว่าจะมีลักษณะทางสถาปัตยกรรมที่แตกต่างจากส่วนอื่นๆ ที่สร้างในสมัยอิสลาม โดยเฉพาะในด้านสถาปัตยกรรมที่เป็นสไตล์ เรอเนซซองส์ (Renaissance) ซึ่งพระราชวังนี้ถูกสร้างขึ้นในช่วงที่ จักรพรรดิชาร์ลส์ที่ 5 (Charles V) แห่งสเปน ซึ่งเป็นส่วนหนึ่งของราชวงศ์ฮับส์บูร์ก แห่งออสเตรียครองอำนาจในสเปน มีความสำคัญในฐานะตัวแทนของการเปลี่ยนผ่านจากยุคอิสลามสู่ยุคคริสเตียนในประวัติศาสตร์ของสเปน

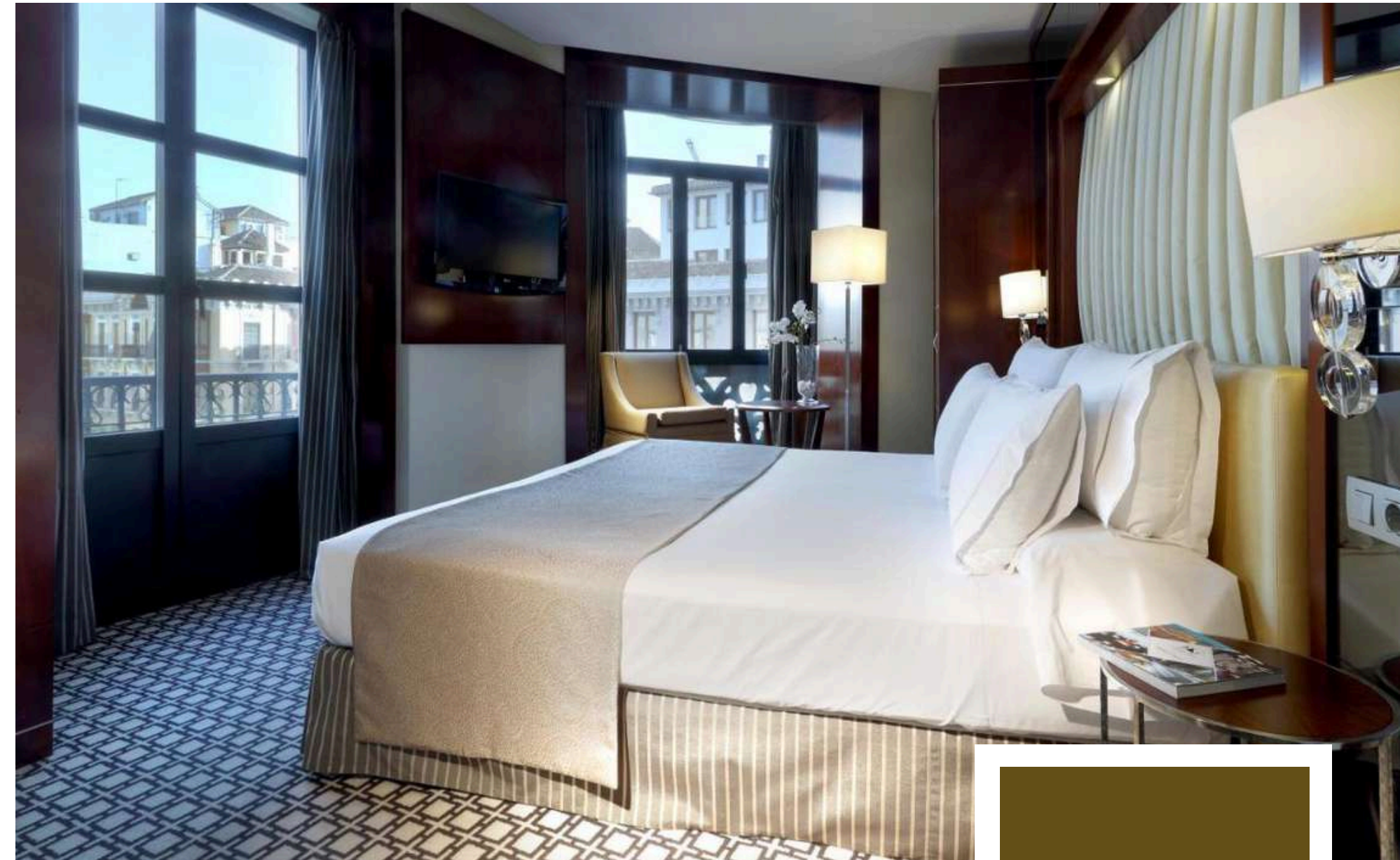

EUROSTARS
GRAN VÍA
หรือเทียบเท่า



DAY 8

บริการอาหารเช้า ณ ห้องอาหารของโรงแรม

นำท่านชม หมู่บ้านเก่าแก่ที่สุดแห่งกรานาดา บ้านเรือนที่ฉาบด้วยปูนสีขาวที่ปลุกกลดหลั่นกันอยู่บนเนินเขาสลับกับยอดโบสถ์คริสต์ที่ถูกดัดแปลงมาจากมัสยิด ทำให้หมู่บ้านแห่งนี้เหมือนหมู่บ้านที่อยู่ติดกับทะเลเมดิเตอร์เรเนียน



นำชม มหาวิหารแบบโกธิคและแบบเรเนสซองส์ โดยสร้างแบบโกธิคในปี1523 และสร้างต่อในปี1528ในสไตล์เรเนสซองส์ยุคแรก ถือว่าเป็นเรื่องเศร้าในสถาปัตยกรรมของโลก จนสร้างเสร็จสมบูรณ์ในปี 1714 โดยมีโครงสร้างที่ไม่เข้ากันนัก

ALBAICIN

CATEDRAL DE GRANADA



ROYAL CHAPEL

ROYAL CHAPEL OF GRANADA ถูกสร้างขึ้นในช่วงปี 1505 - 1521 โบสถ์นี้มีความสำคัญเนื่องจากเป็นที่ฝังพระศพของ พระราชาเฟอร์ดินานด์ที่ 2 แห่งอารากอน (FERDINAND II OF ARAGON) และ พระราชินีอิซาเบลล่าแห่งกัสติล (ISABELLA I OF CASTILE) ผู้ที่เป็นผู้รวมแผ่นดินสเปนและได้ยุติการปกครองของชาวมุสลิมในคาบสมุทรไอบีเรีย สะท้อนถึงความออกแบบ สถาปัตยกรรมเรอเนสซองส์ (RENAISSANCE) และ กอทิก (GOTHIC) ซึ่งแสดงให้เห็นถึงความฟุ่มเฟือยและความยิ่งใหญ่ของราชวงศ์กัสติลในขณะนั้น





LA ALCAICERÍA

นำท่านเดินทางสู่ La Alcaicería (อัลคาซซีเรีย) เป็นตลาดเก่าแก่ที่ตั้งอยู่ในเมือง กรานาดา (Granada) ประเทศสเปน ซึ่งเป็นหนึ่งในสถานที่ที่มีความสำคัญทางประวัติศาสตร์และวัฒนธรรมในช่วงยุคอิสลามของสเปน La Alcaicería เป็นตลาดที่เคยมีชื่อเสียงในสมัยที่กรานาดาเป็นศูนย์กลางของการค้าขาย และเป็นแหล่งค้าสินค้าหรูหรา เช่น ผ้าไหม, เครื่องเทศ, และสินค้าหรูหราอื่นๆ ที่นำมาขาย ซึ่งสร้างบรรยากาศที่มีชีวิตชีวา ที่นำเข้ามาจากต่างประเทศ โดยเฉพาะจากตะวันออกกลางและแอฟริกาเหนือ และเต็มไปด้วยกลิ่นหอมของเครื่องเทศต่างๆ เช่น กานพลู, อบเชย, และหญ้าฝรั่น

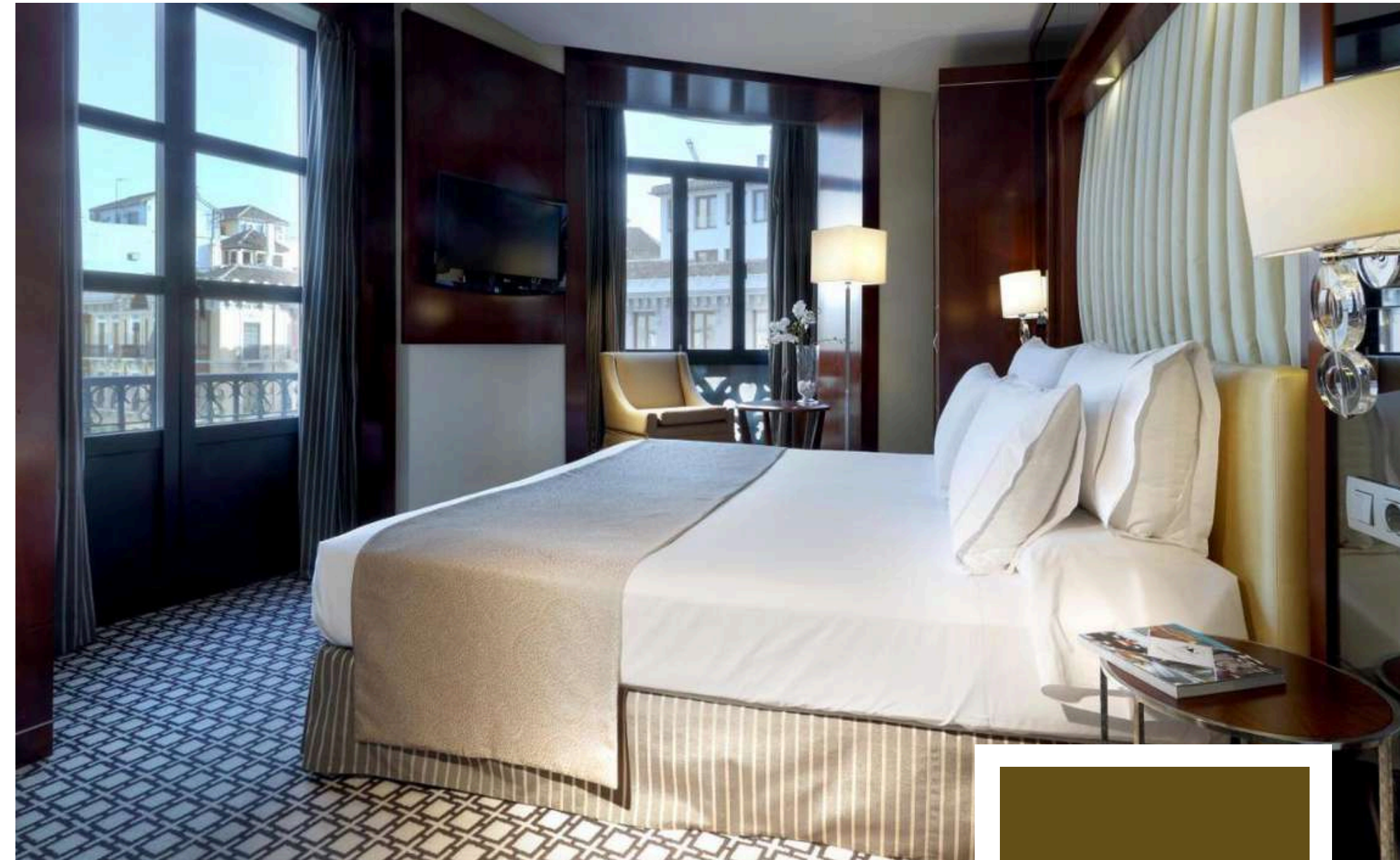

EUROSTARS
GRAN VÍA
หรือเทียบเท่า



DAY 9

CORDOBA

นำท่านเดินทางสู่ เมืองคอร์โดบา (Córdoba) เมืองมรดกโลกที่ครั้งหนึ่งในอดีตมีความรุ่งเรืองถึงขั้นเป็นเมืองแห่งการปกครองของโลกตะวันตก เป็นอีกเมืองหนึ่งของสเปนที่มีศิลปะของชาวมัวร์โบราณและสุเหร่าที่สวยงามมากที่สุดแห่งหนึ่ง ที่เที่ยวน่าสนใจ เช่น สุเหร่าเมกวิต้า (Mezquita) สะพานโรมัน ถนนดอกไม้ (Calle de las Flores) เขตเมืองเก่า (Old City) กำแพงเมืองโบราณ (City Wall) ป้อมปราการโบราณ (Royal palace-fortress) พิพิธภัณฑ์ประวัติศาสตร์อัล-อันดาลุส ไลฟ์ (Museum of Al-Andalus Life)

ALCÁZAR DE LOS REYES CRISTIANOS

ปราสาทกษัตริย์ ชมการจัดสวนแบบอาหรับ มีต้นไม้รูปทรงเรขาคณิต
นอกจากนี้ ก็มีจุดชมทัศนียภาพเมืองกอร์โดบาในมุมสูง ซึ่งมีความ
สวยงามและน่าประทับใจ สถานที่แห่งนี้ในอดีตก็คือที่พักของเจ้าเมือง
ในสมัยโรมัน ต่อมาก็เป็นที่พักของเจ้าเมืองชาววิซิกอร์ แล้วเป็นที่พัก
ของเจ้าเมืองมุสลิม หลังจากที่ชาวคริสต์แย่งชิงเมืองกอร์โดบาคืนจาก
ชาวมุสลิม กษัตริย์อัลฟองโซ่ที่ 11 ก็สร้างปราสาทกษัตริย์คริสต์



ที่พัก

EUROSTARS PALACE

หรือเทียบเท่า

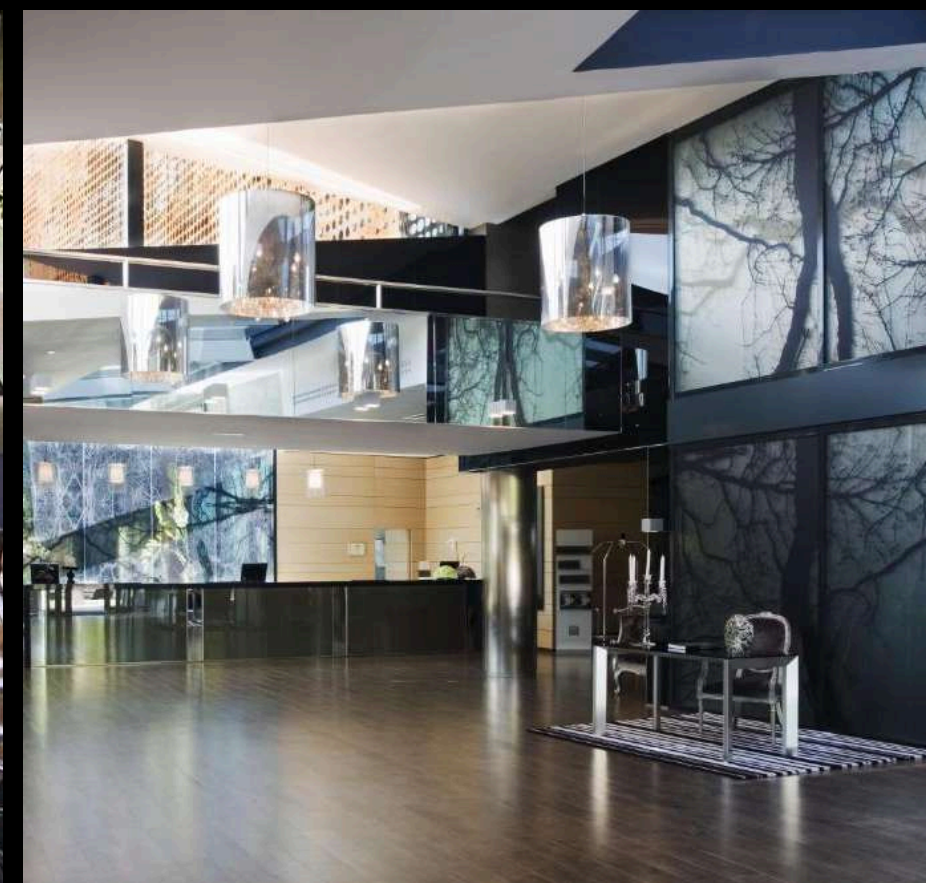
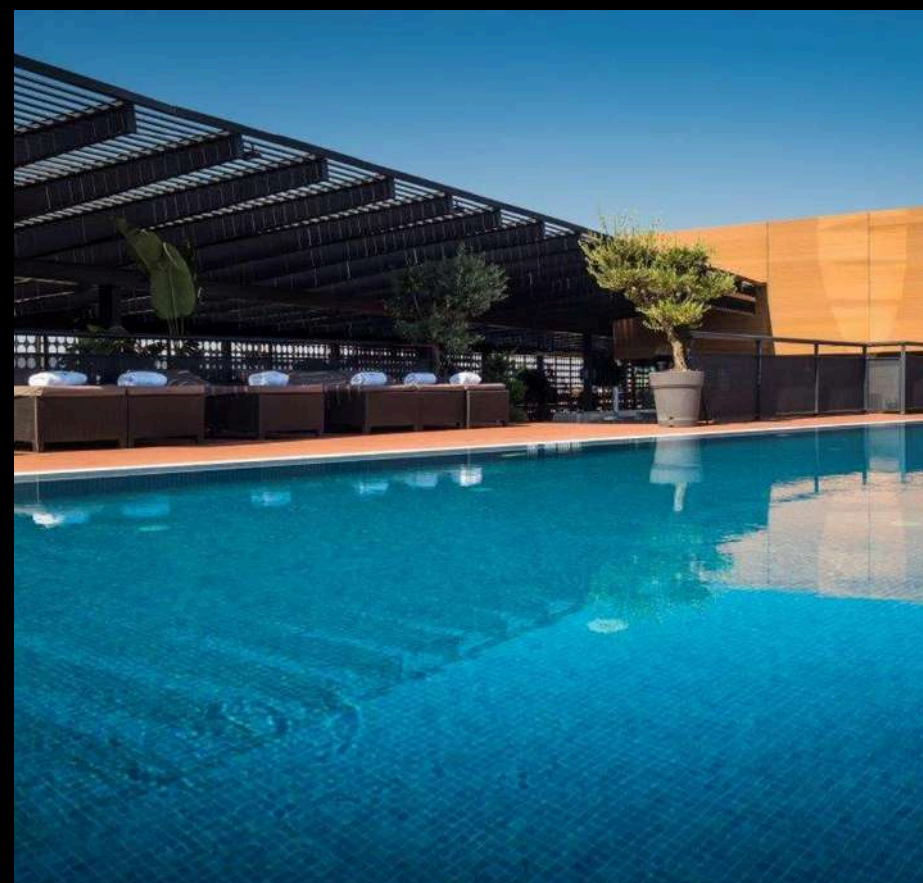
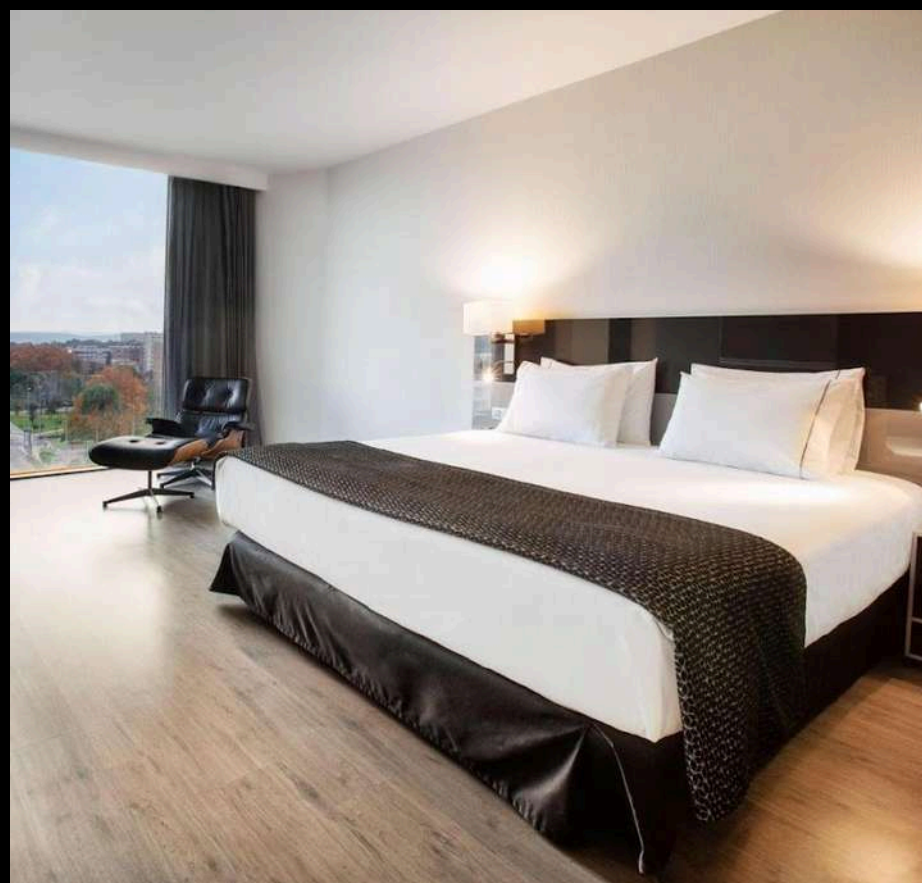

DAY 10

เช้า
บริการ
อาหารเช้า
ณ ห้องอาหาร
ของโรงแรม



MESQUITE DE CORDOBA

มัสยิดใหญ่แห่งกอร์โดบาที่ปัจจุบัน
ได้เปลี่ยนมาเป็นโบสถ์คริสต์
จึงทำให้การตกแต่งนั้นยังคงเป็น
ศิลปะแบบมุสลิมแต่ก็ยังคงมีกลิ่น
อายของศิลปะแบบคริสต์ผสมอยู่
ด้วย จึงทำให้โบสถ์นี้มีความพิเศษ
และนักท่องเที่ยวต่างไม่พลาดที่จะไป
เยี่ยมชมที่นี่

อิสระอาหารกลางวัน



เป็นที่รู้จักดีจากการตกแต่ง
ด้วย ดอกไม้สีสันสดใส ที่
แขวนอยู่ตาม ผนังบ้าน
และ ระเบียง ทำให้ถนนนี้
เต็มไปด้วยสีสันและกลิ่น
หอมจากดอกไม้
ถนนนี้เป็นส่วนหนึ่งของ
ย่านเมืองเก่า (Jewish
Quarter)

JEWISH QUARTER OF CORDOBA

ถนนหินกรวด อีกหนึ่งสถานที่ท่องเที่ยวที่น่าสนใจ ที่นี่มีโบสถ์ยิวเก่าที่มีรูปปั้นของโมนิเดส มีบ้านเรือน, โรงแรม, ร้านอาหาร, มีพิพิธภัณฑ์เครื่องหนัง และสถานที่ที่น่าสนใจอื่นๆ อีกมากมาย รวมถึงสนามหญ้าเล็ก ๆ ในช่วงเวลาตอนเย็นจะมีการบรรเลงเพลง เป็นเพลงท้องถิ่น สร้างความทรงจำและความประทับใจขึ้นไปอีก



CALLEJA DE LAS FLORES

ROMAN BRIDGE

PUERTA DEL PUENTE

สร้างขึ้นในยุคของชาวโรมันเพื่อเชื่อมต่อฝั่งเหนือและฝั่งใต้ของแม่น้ำ Guadalquivir ประตูนี้ตั้งอยู่ในจุดที่เป็นทางเข้าออกหลักจากฝั่งของสะพานเข้าสู่ตัวเมืองเก่าของคอร์โดบา Puerta del Puente เป็นประตูเมืองในสไตล์ บาโรค (Baroque) ที่มีความสวยงามและมีรายละเอียดการตกแต่งที่โดดเด่น ประตูนี้ถูกสร้างขึ้นในช่วงปลายศตวรรษที่ 16 เพื่อเป็นอนุสรณ์ในโอกาสที่มีการก่อสร้างสะพานใหม่และปรับปรุงเมือง ประตูนี้มี เสาใหญ่ และ ประดับประดาด้วยลวดลายแกะสลัก ซึ่งมีการใช้วัสดุหินที่แข็งแรงในการก่อสร้าง มีภาพประติมากรรมที่แสดงถึงอำนาจและความรุ่งเรืองของเมืองคอร์โดบา



สะพานหินข้ามแม่น้ำกวาดัลกีบีส แม่น้ำสายสำคัญ ปลายสุดของสะพานมีหอคอยที่เปิดเป็นพิพิธภัณฑ์จัดแสดงนิทรรศการแสดงให้เห็นการอยู่ร่วมกันของชาวคริสต์ ชาวยิว และชาวมุสลิม, ได้อย่างสันติสุขในเมืองคอร์โดบา

PLAZA DE LA CORREDERA



Plaza de la Corredera จตุรัสย่านเมืองเก่า ลักษณะเป็น สี่เหลี่ยม (rectangular) และล้อมรอบด้วย อาคารสองชั้น ที่มีระเบียงและเสา
ทรงโค้ง ซึ่งให้ความรู้สึกของการเป็น ตลาด ในสมัยก่อน ถูกสร้างขึ้นในช่วง ศตวรรษที่ 17 ใน สไตล์บาโรค (Baroque) ซึ่งสะท้อนถึง
ความงดงามและความโอ่อ่าของยุคสมัยนั้น บริเวณรอบๆ Plaza de la Corredera เต็มไปด้วยร้านกาแฟ, ร้านอาหาร, และบาร์ที่เป็นที่
นิยม โดยเฉพาะสำหรับการดื่ม กาแฟสเปน หรือ ทาปาส (Tapas)

MERCADO VICTORIA

ตลาดอาหารในสไตล์โมเดิร์น เปิดตัวในปี 2013 มีการออกแบบใหม่ให้มี บรรยากาศที่ทันสมัย แต่ยังคงรักษาลักษณะดั้งเดิมของตลาดสเปนไว้ มีการจัดพื้นที่แบ่งเป็นโซนต่างๆ ทั้งโซนขาย อาหารสด, ของกินที่ปรุงเสร็จ, เครื่องดื่ม, และสินค้าท้องถิ่น ยังมีอาหารสเปนแท้ๆ ไม่ว่าจะเป็น กาปาส (tapas), อาหารทะเล, แฮมจามอน (jamón), ชีสสเปน หรือ ไวน์สเปน รวมถึง อาหารปรุงเสร็จ (ready-to-eat food) ที่ทำจากวัตถุดิบท้องถิ่นและอาหารสเปนแบบดั้งเดิม เช่น แพนเซตต้า, แกงเฟ็ดสเปน, และ ปาเยา (paella) โดยเฉพาะที่เน้นเมนูท้องถิ่นของคอร์โดบา นอกจากนี้ยังมีร้านค้าที่ขาย ผลไม้สด, ขนมปัง, เครื่องดื่ม, และ เครื่องเทศ อีกด้วย



ที่พัก

HOTEL NH SEVILLA PLAZA DE ARMAS

หรือเทียบเท่า

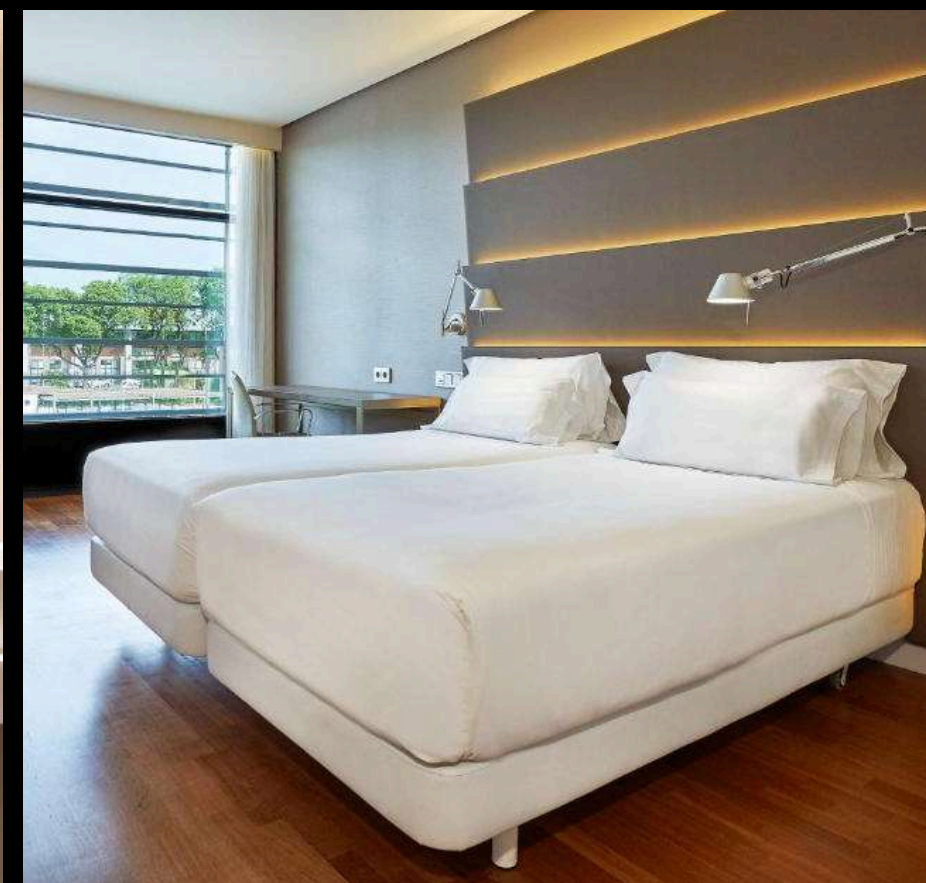
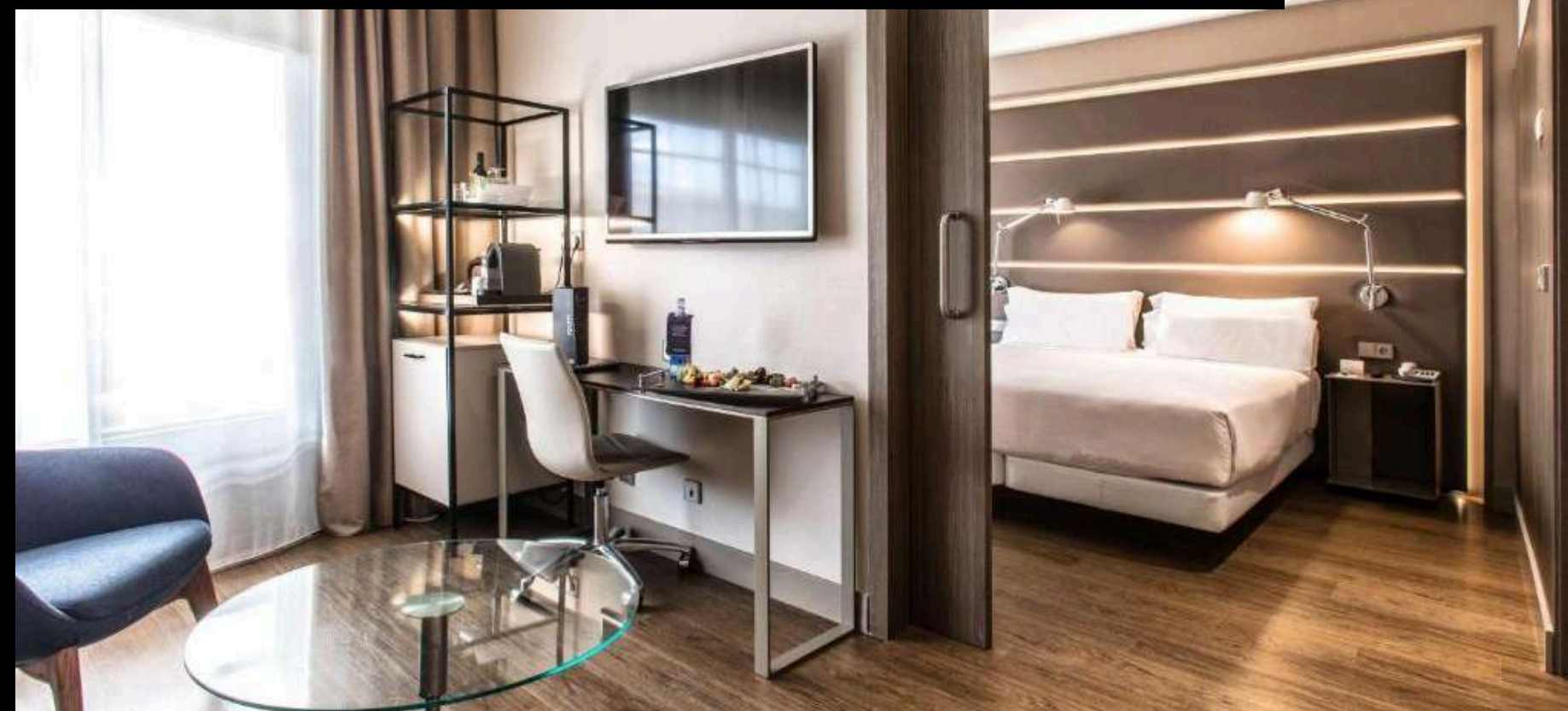



DAY 11

เช้า บริการอาหารเช้า ณ ห้องอาหารของโรงแรม

- 10.00 น. เดินทางสู่สนามบินเซบิยา
- 12.35 น. นำท่านเดินทางสู่สนามบินมิวนิค
โดยสารการบินลุฟท์ฮันซ่า เที่ยวบิน LH1823
- 15.35 น. เดินทางถึงสนามบินมิวนิค เพื่อแวะต่อเครื่อง
- 22.25 น. ออกเดินทางสู่กรุงเทพฯ โดยสายการบินลุฟท์ฮันซ่า
เที่ยวบิน LH772

DAY 12

- 14.55 น. เดินทางถึงกรุงเทพฯ ด้วยความสวัสดิภาพ

อัตราค่าบริการ

ประเภทผู้เดินทาง	อัตราค่าบริการ ต่อท่าน
อัตราค่าบริการสำหรับ รถ BENZ SPRINTER	
ผู้ใหญ่ (พักห้องคู่) (สำหรับจำนวนผู้เดินทาง 7-8 ท่าน)	198,900.-
อัตราค่าบริการสำหรับตั๋วเครื่องบิน	
ตั๋ว ECONOMY CLASS (เส้นทาง BKK-MUC-SVQ-MUC-BKK BY LH)	56,800 / 62,950 / 73,500.-
ตั๋ว BUSINESS CLASS (เส้นทาง BKK-MUC-SVQ-MUC-BKK BY LH)	186,500.-
ตั๋ว ECONOMY CLASS (เส้นทาง SEVILLE - MILAN BY Vueling)	17,830 / 20,835 / 21,855

****หากมีจำนวนผู้เดินทางไม่ครบตามกำหนด ทางบริษัทขอสงวนสิทธิ์ในการเปลี่ยนแปลงค่าบริการ****

****ราคานี้ขอสงวนสิทธิ์สำหรับ Driver 8-10 ชั่วโมง/วัน ไม่มีหัวหน้าทัวร์บริการ**

กรณีใช้รถเกิน 10 ชั่วโมงต่อวัน กรุณาชำระค่าล่วงเวลากับ Driver ตามชั่วโมงจริงที่เกิดขึ้น

อัตราค่าบริการรวม

1. ค่ารถ Private Benz Sprinter สำหรับผู้เดินทาง 4-8 ท่าน
2. ค่าโรงแรม 9 คืน พักห้องละ 2 ท่าน ตามระบุในรายการหรือเทียบเท่า
3. ค่าเข้าชมตามระบุในรายการ
4. บริการจองร้านอาหาร
5. ค่าประกันการเดินทาง สำหรับ 12 วัน วงเงินท่านละ 3,000,000 เจือ้นใจตามกรมธรรม์
6. ค่าวีซ่า (สำหรับผู้ถือหนังสือเดินทางไทย)
7. ค่า LOCAL GUIDE คนไทย

อัตราค่าบริการไม่รวม

1. ค่าบัตรโดยสารเครื่องบิน ไป – กลับชั้นประหยัด ตามเส้นทาง และ สายการบินที่ได้ระบุไว้ในรายการ พร้อมค่าภาษีสนามบินทุกแห่ง
2. ค่าใช้จ่ายส่วนตัว อาทิ ค่าอาหาร-เครื่องดื่ม นอกเหนือจากรายการ, ค่าชกரிต, ค่าโทรศัพท์ เป็นต้น
3. ค่าภาษีหัก ณ ที่จ่าย 3% และค่าภาษีมูลค่าเพิ่ม 7%
4. ค่าทำหนังสือเดินทาง / ต่อหน้าเล่มหนังสือเดินทาง
5. ค่าภาษีน้ำมันที่ทางสายการบินเรียกเก็บเพิ่มอีก

เงื่อนไขการชำระเงิน: สำหรับการจอง มัดจำ 50 เปอร์เซ็นต์ของราคาทัวร์

- ชำระยอดทั้งหมดก่อนการเดินทางอย่างน้อย 30 วัน
- ชำระด้วยเช็ค หรือแคชเชียร์เช็ค โดยสั่งจ่ายในนาม บริษัท สีสาวดี ออสิเดย์ จำกัด
- ชำระโดยเงินสด
- ชำระด้วยการโอนเงินผ่านธนาคาร (กรุณาแฟกซ์ใบนำฝากมายังเบอร์ Fax. 02-6640023)

ชื่อบัญชี บริษัท สีสาวดี ออสิเดย์ จำกัด ธนาคาร กสิกรไทย

บัญชีกระแสรายวัน เลขที่ 639-1-00265-5

“การจ่ายส่วนที่เหลือ” กรุณาชำระยอดทั้งหมดก่อนการเดินทางอย่างน้อย 14 วัน

การยกเลิก

- กรณียกเลิกก่อนการเดินทาง 21 วัน ทางบริษัทฯ ขอสงวนสิทธิ์ในการคืนเงินมัดจำ
- กรณียกเลิกก่อนการเดินทาง 14 วัน ทางบริษัทฯ มีความจำเป็นต้องหัก 50% ของอัตราค่าบริการ
- กรณียกเลิกก่อนการเดินทาง 10 วัน ทางบริษัทฯ ขอสงวนสิทธิ์ในการคืนเงินทั้งหมด

หมายเหตุ

- บริษัทฯ ขอสงวนสิทธิ์ไม่รับท่านผู้เดินทางที่เคยเดินทางแล้วมีประวัติความประพฤติไม่น่ารัก หรือมีพฤติกรรมเป็นที่รังเกียจของคนส่วนใหญ่ เช่น ไม่รักษาเวลา, พุดจาหยาบคาย, ดื่มสุราบนรถ, ก่อเสียงรำคาญรบกวนผู้อื่น, หรือพยายามสร้างความวุ่นวายในคณะทัวร์ ฯลฯ ทั้งนี้เพื่อความสุขของคณะผู้เดินทางส่วนใหญ่
- บริษัทฯ ขอสงวนสิทธิ์ไม่รับท่านผู้เดินทางที่มีอายุครรภ์เกิน 4 เดือน ทั้งนี้เพื่อความปลอดภัยของท่านผู้เดินทางและการกในครรภ์
- บริษัทฯ ขอสงวนสิทธิ์ไม่รับท่านผู้เดินทางที่มีความประสงค์จะลักลอบเข้าประเทศอื่นเพื่อไปทำงานหรือเพื่อการอื่นใดอันมิใช่การท่องเที่ยว
- บริษัทฯ ขอสงวนสิทธิ์ในการพิจารณาให้หรือไม่ให้บริการแก่ท่านที่ต้องใช้รถเข็น (กรุณาแจ้งให้บริษัทฯ ทราบก่อนจองทัวร์เพื่อหาข้อสรุปร่วมกัน) โดยบริษัทฯ ต้องกราบขออภัยเพราะบางเส้นทางอาจไม่สะดวกในการเดินทางสำหรับท่านที่ต้องใช้รถเข็น ยกเว้นทัวร์คณะส่วนตัว
- บริษัทฯ ขอสงวนสิทธิ์ในการพิจารณาให้หรือไม่ให้บริการแก่ท่านที่มีเด็กทารกอายุต่ำกว่า 2 ขวบ ร่วมเดินทางไปด้วย (กรุณาแจ้งให้บริษัทฯ ทราบก่อนจองทัวร์เพื่อหาข้อสรุปร่วมกัน) โดยบริษัทฯ ต้องกราบขออภัยเพราะเด็กเล็กอาจงอแงรบกวนผู้เดินทางท่านอื่น ยกเว้นทัวร์คณะส่วนตัว
- บริษัทฯ ขอสงวนสิทธิ์ในการพิจารณาให้หรือไม่ให้บริการแก่ท่านที่เป็นพระภิกษุสงฆ์หรือนักบวชในบางรายการทัวร์หรือบางเส้นทาง ยกเว้นทัวร์คณะส่วนตัว
- บริษัทฯ ขอสงวนสิทธิ์ในการยกสิทธิประโยชน์ของท่านที่จองทัวร์ไว้แล้ว แต่ไม่ชำระเงินมัดจำภายในระยะเวลาที่กำหนด ให้แก่ลูกค้าท่านต่อไปที่แจ้งชื่อรอไว้ ทั้งนี้เพื่อประโยชน์ของผู้ร่วมเดินทางท่านอื่น
- บริษัทฯ ขอสงวนสิทธิ์ในการยกเลิกการเดินทางในกรณีที่มีผู้เดินทางต่ำกว่า 15 ท่าน โดยจะแจ้งให้ผู้เดินทางทราบล่วงหน้าก่อนเดินทางไม่น้อยกว่า 15 วัน และยินดีจะจัดหาคณะทัวร์อื่นทดแทนหากท่านต้องการ
- ในกรณีที่ท่านยกเลิกการเดินทาง บริษัทฯ ขอสงวนสิทธิ์ในการหักเงินค่าใช้จ่าย
 - โดย หากยกเลิกก่อนเดินทาง 14 วัน ขอหักร้อยละ 50 ของอัตราค่าบริการ
 - หากยกเลิกก่อนเดินทาง 10 วัน ขอหักร้อยละ 100 ของอัตราค่าบริการ

- ในกรณีที่ท่านขอเปลี่ยนตัวผู้เดินทาง โดยสามารถขอวีซ่าได้ทันภายในกำหนดเวลา บริษัทฯ ขอสงวนสิทธิ์ในการคิดค่าใช้จ่ายเพิ่ม เฉพาะค่าธรรมเนียมในการยื่นวีซ่าและค่าเปลี่ยนชื่อตั๋วเครื่องบินเท่านั้น เว้นแต่ตั๋วเครื่องบินที่ไม่อนุญาตให้เปลี่ยนชื่อหรือคืนตัว
- บริษัทฯ ขอสงวนสิทธิ์ไม่คืนค่าธรรมเนียมการยื่นวีซ่าในทุกกรณี หากมีการยื่นวีซ่าแล้ว
- บริษัทฯ ขอสงวนสิทธิ์ไม่รับผิดชอบต่อการที่ท่านถูกปฏิเสธไม่ให้เดินทางเข้าหรือออกจากประเทศใด ๆ อันเนื่องมาจากเหตุผลส่วนตัวของท่านผู้เดินทาง เช่น เอกสารการเดินทางไม่ถูกต้อง, พกพาสิ่งของผิดกฎหมาย หรือมีความประพฤติส่อไปในทางเสื่อมเสีย รวมถึงการที่มีได้เดินทางเพราะเหตุภัยธรรมชาติ หรือการยกเลิกเที่ยวบิน
- สำหรับท่านผู้เดินทางที่ประสงค์จะซื้อตั๋วเครื่องบินภายในประเทศเพิ่มเติม (นอกเหนือจากรายการตามทัวร์) หรือดำเนินการใด ๆ ที่ก่อให้เกิดค่าใช้จ่าย กรุณาแจ้งให้บริษัทฯ ทราบก่อน เพื่อขอคำยืนยันสำหรับการออกเดินทางของทัวร์นั้นๆ หากท่านผู้เดินทางซื้อตั๋วหรือชำระค่าใช้จ่ายใด ๆ ไป โดยไม่ได้รับการยืนยันดังกล่าว แล้วต่อมาทัวร์นั้น ๆ ไม่สามารถออกเดินทางได้ ทางบริษัทฯ ขอสงวนสิทธิ์ไม่รับผิดชอบสำหรับค่าใช้จ่ายที่เกิดขึ้น
- บริษัทฯ ขอสงวนสิทธิ์ไม่รับผิดชอบต่อการสูญหายหรือเสียหายอย่างไร ๆ อันเกิดขึ้นแก่ทรัพย์สินของท่าน อันเนื่องจากการโจรกรรม และ/หรือความประมาทจากตัวนักท่องเที่ยวเอง
- สถานที่ท่องเที่ยวที่ระบุในรายการได้รวมค่าเข้าชมไว้แล้ว หากในวันเดินทาง สถานที่ท่องเที่ยวดังกล่าวปิดทำการ บริษัทฯ จะคืนเงินค่าเข้าชมให้แก่ท่านตามที่ระบุไว้ในเอกสารของสถานที่นั้น ๆ หรือจะสลับปรับเปลี่ยนรายการเพื่อให้ท่านสามารถเข้าชมได้ แต่ในกรณีที่มีเหตุล่าช้าหรือเหตุอื่นใดเกิดขึ้นระหว่างการเดินทางทำให้ท่านไม่สามารถเข้าชมสถานที่ท่องเที่ยวดังกล่าวได้ โดยมีใช้ความผิดของบริษัทฯ บริษัทฯ ขอสงวนสิทธิ์ไม่คืนเงินค่าเข้าชมให้แก่ท่าน
- ของกำนัลต่าง ๆ ที่บริษัทฯ มอบให้ (ถ้ามี) เช่น กระเป๋าเดินทาง ไม่สามารถหักทอนเป็นส่วนลดเป็นตัวเงินได้ โดยท่านสามารถเลือกใช้ของกำนัลดังกล่าวในขณะร่วมเดินทางไปกับคณะทัวร์หรือไม่ก็ได้ตามอัธยาศัย
- ตำแหน่งที่นั่งบนเครื่องบินเป็นไปตามเงื่อนไขตั๋วเครื่องบินแบบหมู่คณะของสายการบินต่าง ๆ บริษัทฯ ไม่สามารถเลือกตำแหน่งที่นั่งได้เอง ทั้งนี้บริษัทฯ จะพยายามจัดที่นั่งให้แก่ท่านและครอบครัวตามความเหมาะสมให้ดีที่สุดภายใต้ลักษณะตำแหน่งที่นั่งแบบหมู่คณะที่สายการบินจัดให้มา
- บริษัทฯ ขอต้อนรับและมีความยินดีที่ได้ให้บริการแก่ท่านผู้เดินทางที่เชื่อมั่นในมาตรฐานของบริษัทฯ ซึ่งประสงค์จะเดินทางไปท่องเที่ยวพักผ่อนแบบหมู่คณะ และเข้าใจถึงวิถีชีวิตตลอดจนวัฒนธรรมของประเทศที่ท่านได้เดินทางไป
- เมื่อท่านจองทัวร์และชำระมัดจำแล้ว หมายถึงท่านยอมรับในข้อความและเงื่อนไขที่บริษัทฯ แจ้งแล้วข้างต้น